Director
RAYMUNDO SILVA

Endereço telegraphico — "CORREOMANHA"
Impresso em papel de HOLMBERG BECH & Cia. — Stockolmo

Correio da Manhã

Proprietario
EDMUNDO BITTENCOURT

Tels.: Director, 1518, C. — Red. 1698, C. — Administ., 37, C.
Impresso em papel da B. DIEDEN & C., Rio Janeiro e Malmoe.

ANNO XXII — N. 8.539
Gerente — V. A. DUARTE FELIX

RIO DE JANEIRO — SABBADO, 22 DE JUNHO DE 1922

REDACÇÃO
Largo da Carioca n. 13

O MOMENTO INTERNACIONAL — Serviços da Associated Press, Havas e correspondentes especiaes

Foi hontem assignado, em Washington, o protocollo de Ancon determinando o arbitramento para a solução do litigio chileno-peruano sobre as provincias de Tacna e Arica

WASHINGTON, 21 - Foi hoje assignado, ás 11 horas e 45 minutos, o protocollo de Ancon, que determina sobre o arbitramento para o litigio chileno-peruano pela posse das provincias de Tacna e Arica

UM PROCESSO FAMOSO

Sacco e Vanzetti vão ser novamente julgados

BOSTON, 21 — O Conselho de Justiça de Sacco e Vanzetti, condemnados o anno passado por haverem assassinado um pagador e um guarda, annunciou que está sendo preparado o terceiro processo supplementar para o novo julgamento dos dois criminosos, julgamento que se realizará em breve.

O caso Sacco-Vanzetti, que se tornou famoso devido á repercussão mundial que teve, póde-se assim resumir:

No dia 15 de abril de 1920, o sr. Frederico A. Parmenter, pagador da fabrica de sapatos Slater & Morrill Shoe Cº, e o guarda da mesma casa Alessandro Berardelli foram assassinados num assalto á mão armada em South Braintee, aldeia manufactureira do districto de Old Colony, Estado de Massachusetts (Estados Unidos). Passados quinze mezes, Nicolá Sacco e Bartolomeo Vanzetti, o primeiro antigo sapateiro na aldeia de South Stoughton, e o segundo vendedor de peixe em Plymouth, naturaes da Italia, residentes ha muitos annos na America do Norte, foram apontados como fazendo parte de um bando de salteadores, que teria praticado aquelle crime.

Iniciado o processo contra Sacco e Vanzetti, o jury do condado de Norfolk, depois de um julgamento que durou seis semanas, condemnou os mesmos á morte.

O *verediclum* do tribunal popular agitou os centros radicaes, que iniciaram uma campanha formidavel contra a condemnação dos accusados, Sacco e Vanzetti eram para os anarchistas e communistas dois martyres. Teria motivado a condemnação á pena maxima o facto de pertencerem ambos a uma seita anarchista, e dahi as manifestações radicaes que se produziram em diversas cidades da Europa, Mexico e America do Sul em favor dos dois condemnados. A embaixada dos Estados Unidos em Paris foi dynamitada, e as de Londres e Roma estiveram tambem ameaçadas.

Aqui no Rio tambem se realizaram varias demonstrações do proletariado avançado contra a sentença do tribunal de Norfolk.

Os advogados de Sacco e Vanzetti appellaram para novo julgamento, mas o primeiro appello foi indeferido pelo juiz.

Os dois criminosos foram processados separada e conjuntamente pelo mesmo delicto, aggravado com o de roubo, pois no momento do assalto, retiraram do pagador 15.000 dollars.

A principio houve duvida sobre a participação de Vanzetti no crime, mas a promotoria se encarregou de provar que o accusado fôra visto no momento do assalto e depois no automovel em que fugiu com seu companheiro.

Dos cinco individuos presos por cumplicidade, apenas Sacco e Vanzetti foram submettidos a julgamento. Vanzetti era tambem accusado de ter tomado parte em outro assalto e roubo em Bridgewater, alguns mezes antes, crime pelo qual já havia sido condemnado a doze annos de prisão.

No julgamento pelo assalto de Braintee, o juiz e o tribunal foram levados á evidencia pelas provas circumstanciaes. Testemunhas do assalto e pessoas que diziam ter visto o automovel em fuga prestaram depoimentos contradictorios. Tambem os peritos que examinaram as armas dos accusados não puderam chegar a uma conclusão unanime e decisiva.

O promotor sustentou que os accusados estavam armados no momento em que foram presos e tentaram resistir á policia. A defesa, porém, replicou que a desconfiança e o temor manifestados pelos accusados se justificavam, uma vez que era sabido que ambos pertenciam a uma sociedade anarchista e estavam na imminencia de ser deportados. Quanto ao facto de estarem armados, a defesa offereceu provas de que o revólver com que foi encontrado o accusado Vanzetti, era delle mesmo e não de uma das victimas. Quanto a Sacco deu a seguinte explicação: o accusado saira de casa armado com a intenção de fazer disparos no bosque, mas, encarregado precipitadamente de uma missão radical juntamente com Vanzetti, esquecera-se da arma no momento em que foi preso pelos agentes.

A defesa procurou demonstrar tambem que Sacco e Vanzetti não haviam estado no dia do crime em South Braintee e sim perto daquella aldeia. Um antigo empregado do consulado italiano em Boston, communicou da Italia, por telegramma, que Sacco e Vanzetti haviam estado no consulado na mesma tarde do crime. Outras testemunhas declararam tambem que no dia do crime haviam comprado peixe a Vanzetti, em Plymouth.

Tanto Sacco como Vanzetti haviam feito profissão de fé anarchista. Em 1917, para fugirem ao serviço militar durante a guerra, haviam-se refugiado no Mexico.

Numa das sessões do jury, o advogado da defesa allegou que o ambiente do tribunal, fortemente custodiado pela força publica, era prejudicial e impossibilitava um julgamento imparcial. Allegou ainda que testemunhas havia que estavam receosas de comparecer no tribunal por serem conhecidas as suas idéas avançadas. Na verdade, todo o julgamento se baseava em provas de identificação.

Assim é que algumas testemunhas que primeiramente tinham declarado reconhecer os accusados, affirmaram depois que não podiam com segurança jurar a identidade dos mesmos. Ouvidas as declarações, o jury considerou não obstante que a identidade dos accusados havia sido sufficientemente provada.

O juiz Thayer, que presidia no tribunal, protestou contra certas insinuações da defesa tendentes a fazer acreditar que os accusados iam ser condemnados pelo facto de pertencerem a uma seita avançada e serem estrangeiros. Foram as seguintes as palavras do presidente do jury: "Nas attribuições de juizes devo lembrar aos srs. jurados não deve haver distincção de partido nem de nacionalidade. Os accusados têm os mesmos direitos que lhes assegura a Constituição Americana. Perante a Justiça, todos são eguaes."

Condemnados á morte em julho de 1921, Sacco e Vanzetti appellaram para o Tribunal Superior do Estado de Massachussetts.

A RUSSIA BOLCHEVISTA

OS AUXILIARES DE LENINE

Os auxiliares de Lenine: Christiano Rakovsky, Gregorio Zinoviev, mme. Alexandra Rakovsky, Leo Kaminev e Abrahão Krasnostchokov

Moscou, 5 de junho. — Escrevo sob uma impressão que, certamente, não agradará ao mundo conservador, convencido que estou de que o regimen communista está implantado na Russia, de pedra e cal, [illegible] parte da Russia, ou melhor, da Federação dos Soviets.

Quanto aos homens que governam o colosso slavo, [illegible] que constituem a mentalidade [illegible] que dirigem os destinos do paiz. Quem quizer saber o que é a Russia, o que são na realidade os homens que a governam, precisa antes de tudo precaver-se contra a quasi totalidade das agencias telegraphicas e não julgar Lenine e seus auxiliares através dos telegrammas tendenciosos.

"Falemos ligeiramente dos auxiliares de Lenine, a começar por Christiano Rakovsky, presidente da Ukrania, o maior confidente do seu chefe. Nasceu na pequena cidade bulgara de Kotel, berço da familia Rakovsky, tradicional na historia revolucionaria da Bulgaria.

Expulso do collegio por indisciplinado, Rakovsky foi para Genebra. Em 1890 filiou-se ao Partido Social Democrata Russo. Em 1893 teve incidente com um agente policial, foi preso e expulso para a Allemanha. Em Berlim andou envolvido em varias agitações operarias. Da Allemanha passou-se [illegible] doutorando-se em 1897. Voltou á Bulgaria em 1899 [illegible] interessantissimo estudo de criminologia.

Em 1900 foi á Russia, sendo preso e expulso. Partiu novamente para a Allemanha, onde escreveu o seu livro classico "A França de [illegible]", sob o pseudonymo de Insarow. [illegible]

Em 1904 organizou o Partido Socialista da Rumania e em 1907 foi preso em Bucarest e prohibido de voltar á Russia.

Rakovsky é um intellectual por excellencia e grande parte da sua vida consagrou-a á fundação de jornaes de propaganda socialista.

Por occasião da revolução bolchevista achava-se na Suecia, sendo eleito para o primeiro Congresso dos Soviets Ukranianos, e presidente da Ukrania, cargo que occupa actualmente.

A esposa de Rakovsky, mme. Alexandra Rakovsky, pertencia á alta aristocracia russa. [illegible] communista. E' tambem uma escriptora notavel.

Zinoviev, presidente do Soviet de Petrogrado, é como Rakovsky, uma "bella cabeça". [illegible] sociologos russos haverá poucos que o egualem. Foi Zinoviev quem dirigiu a repressão da revolta de Cronstadt.

Kaminev, presidente do Soviet de Moscou, membro do Conselho Executivo de Todas as Russias, é o organizador do ensino primario e superior na Russia bolchevista, obra que é um modelo de perfeição e de energia.

Todos os homens de governo na Russia podem ser vistos no mesmo espelho, espelho da cultura, da intelligencia e da vontade de progredir.

Berlim, 21 — Um jornal desta capital annuncia que se realizou hontem na séde da Legação dos Soviets Russos uma reunião em que foi discutida a reforma da representação diplomatica dos Soviets no estrangeiro.

O sr. Tchitcherine, commissario do povo para os Negocios Estrangeiros do governo de Moscou, esteve presente á reunião.

Londres, 21 — Noticias transmittidas de Moscou para o "Times" [illegible] Soviets havia ordenado a deportação de [illegible] presos politicos e militares georgianos.

Todavia, informações oriundas de Constantinopla [illegible] presos serão executados.

A crise politica na Italia

O SR. ORLANDO APONTADO COMO FUTURO PRESIDENTE DO CONSELHO DE MINISTROS

ROMA, 21 — O reverendo Sturzo pronunciou um discurso sobre a situação politica, tendo o partido catholico approvado unanimemente a resolução do partido popular, proposta pelo padre Sturzo, estabelecendo que o novo gabinete a ser formado não deverá conter membros socialistas ou fascistas ou representantes dos elementos sympathicos aos dois grupos adversarios. Esse facto relembra o véto opposto por Sturzo ao nome do sr. Giolitti, véto que impediu o mais poderoso homem publico italiano, que foi por muitos annos o dictador da Italia, se tornasse novamente chefe do governo.

ROMA, 21 — O sr. Orlando, que está sendo considerado como o futuro presidente do Conselho de Ministros, chegou esta tarde de Agnano. Interrogado, disse elle:

"E' inutil procurar esconder o quanto é grave a situação, e a solução radical que todos pedem, embora collocados nos mais diversos pontos de vista, é difficil de applicar deante dos dois mais sérios problemas a solucionar — a pacificação do paiz e a situação financeira.

O povo italiano tem senso commum e deve comprehender a que limite extremo de tensão se attingiu, e parece ter chegado a opportunidade em que os partidos e facções devem comprehender que é seu dever cooperar sinceramente na obra de pacificação. A persistente continuação da luta significará a miseria para o paiz."

Todo o mundo politico se mostra curioso por saber se o sr. Turati, chefe do grupo socialista, que pretende subir ao poder, irá ao Quirinal, no caso do rei o convidar para conferenciar sobre a crise politica.

Interpellação provocada pelas declarações do general Ludendorff

Munich, 21 — Os deputados communistas apresentaram hoje, no Landstag, uma interpellação ao governo, a respeito das declarações do general Ludendorff aos jornaes de que o assassinio dos membros do governo allemão tinha sido resolvido pelas organizações communistas.

Os autores da interpellação pedem ao governo bavaro que convide Ludendorff a não usar do direito de asylo na propaganda injuriosa para a Allemanha e da qual os ex-inimigos se podem aproveitar para fazer novas exigencias.

Comicio operario de protesto em Bruxellas

Bruxellas, 21 — Promovido pelos srs. Vandervelde, Liebknecht e Rosenvald, realizou-se hoje um comicio operario, em que foi votada uma moção que traduz um energico protesto contra os preparativos que estão sendo feitos na Russia para a condemnação á morte dos socialistas revolucionarios que ali se acham presos.

Como é sabido, os promotores desta manifestação estiveram recentemente na Russia afim de fazerem, perante os tribunaes, a defesa dos referidos socialistas, mas viram-se obrigados a desistir do seu intuito, em face da attitude dos soviets.

A Boa Qualidade do Assucar

Da perfeita turbinagem da massa depende muitas vezes a bôa qualidade do assucar. A construcção de turbinas centrifugas para assucar é um dos ramos de nossa industria a que temos dedicado particular attenção, conseguindo produzir apparelhos que, além de elegantes e bem acabados, se recommendam pela sua feição pratica e optimos resultados. Peçam catalogo illustrado a

Martins Barros & Cia. Ltda.

End. Telegr. "PROGR EDIOR" — Caixa 6 — S. Paulo.
(1480)

O rei Fuad I projecta uma visita á Europa e aos Estados Unidos

Cairo, 21 — O rei Fuad I tenciona visitar a Europa e os Estados Unidos, afim de se familiarizar com os factos da politica mundial da actualidade, com algum proveito para o plano de acção que tem a desenvolver na governança do Egypto. Essa noticia apparece justamente na occasião em que os governos da Hespanha, França, Allemanha, Italia e Persia acabam de annunciar que resolveram elevar suas agencias diplomaticas no Egypto á categoria de legações, o que equivale a mais uma prova palpavel para o povo egypcio de que elle conseguiu realmente a sua independencia politica.

Segundo é voz corrente, a commissão encarregada de elaborar a Constituição do paiz resolveu dividir a Assembléa Nacional em dois corpos — uma Camara dos Deputados e um Senado, sendo os membros da primeira eleitos pelo voto popular e cabendo as cadeiras senatoriaes aos principes, membros da familia real, ex-primeiros ministros, altos chefes espirituaes e personalidades notaveis, num total de oitenta, dos quaes 50 serão eleitos e 30 nomeados. O rei, pela nova Constituição, terá poder nominal, recaindo a real somma do poder sobre o Conselho de Ministros, que será responsavel pelos seus actos perante a Assembléa Nacional.

A adhesão do Uruguay á causa da França

Paris, 21 — O tenente uruguayo Genta, que está fazendo estagio na Escola de Engenharia de Versailles, seguiu, em companhia de varios collegas, para Verdun, afim de entregar á cidadella uma placa de bronze commemorativa da adhesão do Uruguay á causa da França e da civilisação na grande guerra. A placa reproduz o pavilhão uruguayo e tem uma inscripção que diz:

"Republica do Uruguay á gloria de Verdun."

A questão das epidemias

Londres, 21 — O Conselho da Liga das Nações permittiu que a Allemanha seja representada na commissão incumbida da questão das epidemias.

O delegado da França, sr. Viviani, apresentou um relatorio de caracter economico, que foi approvado.

Telephonistas em gréve

Stokolmo, 21 — Por não terem sido attendidas no pedido de augmento dos salarios, declararam-se em greve duas mil telephonistas.

Novos impostos em Portugal

Lisboa, 21 — O Conselho de Ministros approvou o decreto que crea sobre-taxas para os generos exportados e re-exportados.

A mortalidade e a natalidade em Vienna

Vienna, 21 — Continúa a ser desfavoravel o computo da mortalidade com o da natalidade nesta capital. Os ultimos dados conhecidos officialmente registram 2.934 mortos contra 2.484 nascimentos.

A immigração italiana

ROMA, 21 — Antes da lei americana de restricções á immigração, o numero de emigrantes italianos que procuravam os Estados Unidos era de trezentos mil por anno. Depois das restricções creadas pelo governo de Washington, os italianos que vão procurar meio de vida no estrangeiro se têm encaminhado para outros pontos. Em março deste anno, ao que registram as estatisticas ed emigração, 10.120 italianos foram para a França; 5.244 para a Belgica e cerca de 4.170 espalhados pelo Luxemburgo, Austria, Hungria, Tcheco-Slovaquia, Yugo-Slavia e pelos Balkans. Durante o mesmo mez, sómente 4.827 italianos emigraram para as Americas do Norte e do Sul, sendo que apenas se encaminharam para os Estados Unidos 967.

Estão em andamento os planos necessarios ao envio de 25.000 italianos para trabalharem nas minas de carvão do rio Don.

O campeonato mundial de baseball

A posição em que estão collocados os teams norte-americanos

Nova York, 21 — E' a seguinte a posição em que estão collocados os teams de baseball que constituem as duas maiores ligas dos Estados Unidos, ligas que disputam todos os annos o campeonato mundial de baseball.

Da Liga Nacional: Nova York, com 52 victorias contra 31 derrotas; St. Louis, com 55 contra 35; Chicago, com 46 contra 41; Cincinnati, com 46 contra 43; Brooklin, com 43 contra 44; Pittsburg, com 41 contra 44; Philadelphia, com 31 contra 51, e Boston, com 29 contra 54.

Da Liga Americana: St. Louis, com 51 victorias contra 37 derrotas; Nova York, com [illegible] contra 40; Chicago, com 46 contra 42; Detroit, com 46 contra 44; Cleveland, com 45 contra 44; Washington, com 40 contra 45; Philadelphia, com 35 contra 49, e Boston, com 37 contra 51.

Nota — Ao fim da estação de baseball, que começa em setembro, os principaes teams de ambas as grandes ligas jogam uns contra os outros, na disputa do campeonato mundial de baseball numa serie de sete jogos. Algumas cidades têm teams jogando em ambas as grandes ligas, como Nova York, Boston, St. Louis e Philadelphia.

A crise ministerial polaca

O presidente Pilsudski não ratificou a indicação de Korfanty

O sr. Korfanty

VARSOVIA, 21 — A crise politica continúa no mesmo pé. Muito embora a negativa do presidente da Republica em ratificar a indicação do sr. Korfanty para presidente do gabinete, o marechal Pilsudski continúa na presidencia da Republica, sem que a Dieta se tenha pronunciado até agora sobre a attitude a tomar no conflicto já agora aberto entre ella e o magistrado supremo do paiz.

VARSOVIA, 19 — Continúa o rompimento entre o presidente da Republica, marechal Pilsudski, e a Dieta, recusando-se systematicamente o presidente a collaborar com o sr. Korfanty, que foi escolhido pela Dieta como presidente do Conselho de Ministros.

O marechal Pilsudski ameaçou renunciar.

O presidente eleito da Argentina em Londres

Londres, 21 — O rei Jorge visitou hoje ao meio dia o sr. Marcelo Alvear, na séde da Legação Argentina.

O soberano, que era acompanhado de sir Godefrey, sir Bryan Faussett e lord Somerleyton, foi recebido na Legação Argentina pelo ministro Uriburu, que o conduziu ao grande salão, onde sua majestade se encontrou com o presidente Alvear.

Os grandes feitos de aviação

UMA NOVA PROEZA DE SACADURA E GAGO

De Roma ao Rio e a Buenos Aires

ROMA, 21 — Os aviadores portuguezes Sacadura Cabral e Gago Coutinho se propõem a repetir o vôo transatlantico, no hydroplano "Savoia", de motor triplice e capaz de fazer tres mil milhas sem amarrar. O apparelho está sendo construido e estará prompto em janeiro proximo.

Está tambem em preparo um vôo aereo por um aviador italiano, que pretende largar desta capital, com destino ao Rio de Janeiro e Buenos Aires, em fevereiro do anno proximo. Tencionam fazer esse vôo os aviadores commandante Madalena Journalist Maltioli e o conde Bonmartini. A Companhia Pega Bonmartini acceitou o desafio norte-americano para a construcção de um apparelho capaz de fazer a volta do mundo com 100 passageiros.

Conferencia das Associações Operarias Internacionaes

Amsterdam, 21 — Realizou-se hoje a sessão de installação da Conferencia das Associações Operarias Internacionaes.

Uma das questões que vão ser discutidas é a possibilidade de formar a unidade de frente para defesa da Republica allemã e de proteger os trabalhadores allemães contra os adeptos do nacionalismo e do monarchismo.

O suicidio dos assassinos de Rathenau

Berlim, 21 — Prosegue activamente o inquerito policial sobre o suicidio dos assassinos de Rathenau. O dono do castello onde os criminosos se suicidaram, von Stein, foi conduzido para esta capital afim de ser submettido a interrogatorio.

Tambem em Milão não ha mais gréve

Milão, 21 — Terminou hoje, pela manhã a greve, não tendo havido desordens.

O principe Knud atacado de pneumonia

Copenhague, 21 — O principe Knud, que se acha na Inglaterra, foi recolhido ao hospital, atacado de uma pneumonia.

O CONFLICTO CHILENO-PERUANO

A sessão final da Conferencia sobre o tratado de Ancon

Washington, 21 — Depois da assignatura do protocollo, os representantes autorizados do Chile, Perú e Estados Unidos pronunciaram discursos de congratulações com os seus governos pelo accordo. Todos os oradores declararam [illegible] promessa de melhores dias para a cordialidade pan-americana.

O secretario de Estado dos Estados Unidos, sr. Hughes, declarou que o accordo "fôra o maior passo [illegible] no hemispherio occidental". O sr. Hughes congratulou-se com os delegados e prometteu que o presidente Harding acceitará o papel de arbitro.

Washington, 21 — No salão das Americas, tornado historico por haver sido o local em que se assignaram importantes deliberações [illegible]

Estavam presentes os diplomatas de todas as embaixadas e legações [illegible]

Pela primeira vez na historia dos accordos diplomaticos [illegible]

A visita do sr. Charles Hughes ao Rio de Janeiro

NOVA YORK, 21 — Commentando a ida do secretario de Estado dos Estados Unidos, sr. Charles Hughes, ao Rio de Janeiro, como chefe da delegação norte-americana que assistirá aos festejos do Centenario do Brasil, "The World" diz que essa visita é um acto de cortezia para com um vizinho amigo. E affirma textualmente o mesmo jornal: "Actos como este contribuirão em muito para estreitar os laços de franco entendimento entre as duas nações, no esforço commum pela garantia da integridade e independencia das nações americanas, o que significa um serviço prestado á civilização."

O "Herald" diz: "As qualidades pessoaes e a reputação de que gosa o secretario Hughes dão-lhe peculiarmente autoridade para exprimir ao governo e ao povo do Brasil os mais calorosos sentimentos de cordialidade e boa vontade do povo norte-americano."

A fiscalização dos bancos na Hespanha

Madrid, 21 — Na sessão de hontem do Congresso, o deputado Villar pediu que o governo exercesse severa fiscalização sobre os Bancos estrangeiros estabelecidos [illegible]

SOLUÇÃO de HARTMANN
Para ASTHMA e BRONCHITES
(1680)

Soldados hungaros atacam a cidade de Hageridorf

VIENNA, 21 — Soldados hungaros, armados de metralhadoras e granadas de mão, atacaram a cidade de Hageridorf, no Bergenland, a 19 do corrente, segundo diz um communicado official. A guarnição austriaca repelliu os atacantes depois de duas horas de combate. Não ha pormenores da luta, mas os jornaes declaram que os insurrectos hungaros desde ha muito vinham preparando esse outro golpe de mão contra o Bergenland.

O governo dirigiu uma representação perante as potencias, afim de evitar novos ataques.

A Bulgaria e as reparações

Sofia, 21 — O ministro das Finanças communicou á Commissão Interalliada que a Bulgaria não estava em condições financeiras capazes de acceitar os pedidos apresentados pela referida commissão no tocante ás reparações.

[illegible]

Augmento de vencimentos aos funccionarios portuguezes

Lisboa, 21 — O ministro das Finanças [illegible] militares e funccionarios civis, [illegible]

O vulcão Ometepe em erupção

Managuá, 21 — O vulcão Ometepe está em franca erupção, tendo as populações das vizinhanças fugido para os logares mais distantes, tomadas de medo panico. A cratera tem vomitado grande quantidade de pedras inflammadas e lavas nas immediações, e muitas mattas estão incendiadas.

A diminuição dos stocks de carvão nos Estados Unidos

WASHINGTON, 21 — Devido á crescente diminuição dos stocks de carvão do paiz e deante da quasi impossibilidade de um breve augmento da producção, o Departamento de Commercio e a Commissão Commercial Interestadual estão organizando um plano destinado a reservar a presente producção para as linhas de transporte indispensaveis, por meio de uma ordem de prioridade. Se a carencia de carvão se tornar cada vez mais aguda, será posto em vigor o serviço de rações de combustivel ás diversas industrias.

Os metallurgicos de Bilbáo

Madrid, 21 — Communicam de Bilbáo que os operarios metallurgicos daquella região estão já voltando ao trabalho, acceitando assim a reducção de salarios que déra motivo á greve.

OS ONUS DA GUERRA

O contrôle das finanças do Reich

Berlim, 21 — Os jornaes commentam amargamente os termos do "memorandum" enviado ao governo allemão pelo Comité de Garantias, a respeito do contrôle das finanças do Reich.

Berlim, 21 — Confirma-se que foram interrompidas as negociações entre a Allemanha e a Belgica, acerca da questão da restituição dos marcos.

Berlim, 21 — As negociações entre a Belgica e a Allemanha, a respeito da liquidação do dinheiro allemão na Belgica, o que até aqui vinha correndo satisfatoriamente, foram interrompidas, em consequencia de ser impossivel aos belgas acceitar a proposta a respeito da liquidação do capital pertencente aos cidadãos allemães e tambem a liquidação parcial das propriedades.

A Conferencia dos Negocios da Russia

Haya, 21 — Os Estados Unidos tiveram um papel saliente na sessão do encerramento da Conferencia dos Negocios da Russia, que hontem suspendeu os seus trabalhos, sem haver attingido os fins visados, que eram o do accordo economico com a Russia.

O representante americano, sr. Cattier, fez uma declaração dizendo que estava autorizado a affirmar que o governo dos Estados Unidos adherirá á decisão da Conferencia, segundo a qual todos os governos interessados accordaram em não permittir que os seus concidadãos adquiram propriedades confiscadas na Russia que houvessem pertencido a cidadãos de outras nacionalidades.

Roubo da corôa de pedras preciosas dos Habsburgo

Nova York, 21 — Sómente agora se tornou conhecido aqui o roubo da corôa de pedras preciosas dos Habsburgo, retirada do consulado hespanhol em Vienna, onde fôra depositada em segurança. Essa noticia passou a circular aqui, por ter sido chamado a Paris, afim de ajudar as autoridades nas buscas para a descoberta da corôa, o aviador austriaco conde Dekorvitz Sokolowsky, que foi incumbido de levar a joia preciosa dos Habsburgo para o consulado, logo aos primeiros dias da revolução. O conde Sokolowsky, que se achava nesta cidade desde ha alguns tempos, partiu para o Havre, pelo paquete "La Savoie".

A questão irlandeza

Londres, 21 — Communicam de Dublin que as tropas do Estado Livre continuavam a bombardear as posições dos rebeldes em Materford e já occupavam a maior parte da zona de Limerick.

O numero de mortos e feridos era calculado em vinte e quarenta, respectivamente, inclusive muitos civis.

Londres, 21 — Um telegramma recebido de Dublin pela "Central News", communica que as tropas nacionaes irlandezas capturaram a cidade de Limerick, fazendo varios prisioneiros e apprehendendo grande quantidade de armas e munições.

Dublin, 21 — Um telegramma permittido pela censura militar communica que a situação em Limerick é bastante grave.

Banquete á directoria do Banco de Inglaterra

Londres, 21 — O lord Mayor de Londres offereceu hoje um banquete aos membros da directoria do Banco de Inglaterra e ao qual assistiram tambem o ministro do Commercio e outras personalidades de destaque no mundo commercial e financeiro desta capital.

Discursando nessa occasião, o sr. Horne disse que a situação actual da Allemanha não é mais do que uma consequencia da attitude do Reich depois da guerra e accrescentou que julgava absolutamente indispensavel uma nova reunião de banqueiros para estudar a situação e resolver definitivamente sobre a questão das reparações.

Refugiados christãos afogados no Tigre

Londres, 21 — A Agencia Reuter publica um telegramma do seu correspondente em Athenas e no qual se diz terem sido transmittidas de Constantinopla para aquella capital noticias, sob a forma de boato, de que quatrocentos refugiados christãos procedentes da Anatolia haviam sido enviados para o sudeste do Kharput e afogados no Tigre.

Gréve extincta

Milão, 21 — Terminou a greve geral hontem declarada pela Associação das Ligas Operarias. Não houve nenhum incidente.

A lei da defesa da Republica na Allemanha e o governo allemão

Berlim, 21 — Referindo-se ás leis recentemente votadas pelo Reichstag e approvadas hontem pelo conselho do Imperio, o "Boersen Courier" diz que o governo bavaro só levantou algumas objecções á lei de defesa da Republica, mas salienta que, por detrás desta attitude, se nota uma certa resistencia passiva aos actos do governo central.

O jornal accrescenta que se confirma a chamada das tropas bavaras para manobras e pergunta se este facto não terá ligação com os boatos que têm corrido ultimamente acerca da intenção de proclamar rei da Baviera o ex-kronprinz Rupprecht.

O sr. Marcelo Alvear banqueteado

Londres, 21 — O lord-mayor offereceu hoje, em Mansion-House, um almoço em honra do sr. Marcelo Alvear, presidente eleito da Argentina. Ao *toast* o lord-mayor e o sr. Alvear trocaram amistosos brindes.

PELA MUSICA

Os concertos da *Wiener Philarmoniker* (Orchestra [illegible]) têm assemelhado a todos melomanos, amadores da boa musica. Ouvimos, nestas plagas semi-selvagens, orchestra de verdade. E em todos, ha, [illegible] a pergunta simples: "Por que não possuimos coisa egual?"

Agora que se está creando o theatro dramatico e de comedia, seria licito examinarmos o problema da creação do theatro de opera e de musica de camera.

Não temos até hoje encarado o assumpto seriamente. Não que sejamos gente sem iniciativa. Em particular alguma a iniciativa particular, sempre sozinha, fazer, de elementos dispersos e inconsistentes, coisa digna em theatro, sobretudo coisa *pura*.

Iniciativas temos tido ás duzias, sempre goradas, sempre desencontradas, sempre vacillantes, porque theatro elevado depende do publico e o publico, entre nós, carece e carece de educação artistica. Sem grande, vultuoso capital é humanamente impossivel, nas condições sociaes vigentes, educar o povo, durante annos, vedando-lhe de proposito, as representações ruins e animando-o a entender e sentir arte melhor.

As companhias particulares, mantidas pelo publico, são forçadas a dar ao publico tudo [illegible], arrastar inferior; os artistas se vão gradativamente degradando, desestimulando, já que os emprezarios lhes impõem a necessidade da arte. Ora, ninguem, provavelmente, millionario mesmo, se abalaria a perder milhares de contos na formação de uma companhia educadora, com os apparelhos prévios, indispensaveis a mantel-a.

Logo, sem o concurso bafejo official, sem o concurso da propria nação, esse lento e difficil processo de preparo não se logrará fazer.

Não temos autores! Temol-os ainda sobra? Ultimamente, bastou melhorar um pouco a dolorosa situação do theatro aqui, surgiram logo varios escriptores de real merito. [illegible] um genio porque estamos no começo e não temos o elemento indispensavel para o trabalho de genios theatraes: theatro e actores. Escrever para as moscas, para os posteros é tarefa pouco risonha.

Não temos actores! Sim. Nem actores, nem cantores, nem orchestra. E os não temos porque ninguem se arvora mais em verdadeiro artista, *por intuição*. O artista nasce feito, não ha duvida, mas a arte moderna exige um milhão de particularidades, descobertas e estudadas por varias gerações de artistas que se accumularam e transmittiram. Duvidemos sempre dos musicos *espontaneos*, dos pianistas de ouvido, dos cantores sem professor. Ha segredos fundamentaes de technica só perceptiveis com a theoria e a pratica da escola. Os *talentos naturaes* geralmente illudem-se si mesmos e aos mais tolos que elles; não enganam a quem tem olhos para ver.

Será difficil entre nós edificar, sem muito gosto, o theatro completo, de comedia, drama e opera, com a musica de camera? Pensamos que não. [illegible] faltando apenas unificar os membros dispersos.

O plano já o traçou, desde 1849, o grande organizador que foi Ricardo Wagner. Não é possivel, no nosso regimen democratico, engendrar projecto discrepante do por elle apresentado ao ministro Martin Oberlaender, no reino de Saxe.

Mostra Wagner, na introducção, a deficiencia do theatro entregue a particulares e nos pinta um quadro semelhantissimo ao nosso de hoje: os emprezarios contratando actores [illegible], apparecendo bons, contratando soffriveis ou pessimos, tirando-os das sociedades recreativas, desprezando-os mal lhes vinham outros, todos elles viciados, sem orientação, sem cultura, sem visão; nenhuma unidade; o publico imposto ao gosto dos emprezarios e estes encaminhando autores e peças ao gosto do publico, tudo com a impossibilidade material de montar as peças com tempo e apuro.

Resultado: desmerecimento da profissão, depressão do nivel material, moral e artistico do theatro.

Para obviar a isto, o unico recurso estava na fundação do Theatro Nacional subvencionado pelo rei.

Esse theatro se formaria do concurso de varios institutos: a) uma *Sociedade de autores e compositores dramaticos*; b) uma *Escola Dramatica*; c) um *Instituto de Musica*, annexas a este, uma *Escola Choral* e uma *Orchestra official*. [illegible] uma *Associação de musica*, theoricos e executantes, pertencentes ou não ao Instituto e á Orchestra.

Wagner descreve minuciosamente a engrenagem e as funcções de cada instituto, e seu plano [illegible] o estudante na sua profissão, dando-lhe futuro, constituindo-lhe uma carreira e amparando-o na velhice.

Ora, tanto esse esboço corresponde ás necessidades reaes que [illegible] possuimos, por iniciativa particular, todos esses institutos incoheses. Com effeito, ha no Rio uma *Sociedade de autores theatraes*, uma *Escola Dramatica*, um *Instituto de Musica*, uma *Sociedade de concertos symphonicos* com sua orchestra, um *Centro Musical*, sociedade de musicos, [illegible] e o sr. Mochi fundou, no Theatro Municipal, uma *Escola Choral* de grande progresso, ao que nos informam.

Que falta, pois? Cordenar tudo isso com a directiva de Wagner e applicar suas idéas ao nosso meio, [illegible] uma carreira profissional e não o theatro publico de amadores [illegible].

A interferencia do Estado é indispensavel. Infelizmente esse poder pouco nos tem brindado neste ponto. As bandas de musica militares e de instituições publicas, [illegible] têm sido desfalcadas lamentavelmente.

Lembra-se o maestro Nepomuceno creou, no Instituto de Musica, uma orchestra e um choral de alumnos. Ouvimos [illegible] concertos [illegible].

E' era verdade. O ministro do Interior, com certeza, deteriora a instrucção [illegible] no Instituto. O precario mesmo desse estabelecimento se concerne, melhor, se arranja, ha tres annos [illegible].

Felizmente, parece, ventos mais opportunos sopraram e com um [illegible] o Theatro Nacional.

Nossos musicos são habilissimos; [illegible].

Agora, por exemplo, podemos tirar a prova disso. A *Sociedade de Concertos Symphonicos*, pede ao Conselho Municipal, segundo li, uma subvenção para realizar concertos no Centenario.

Esses concertos, para serem dignos dessa commemoração, exigem dos executantes muitos ensaios. Todos esses musicos têm seus contratos, estão presos a theatros e cinemas que lhes roubam tempo e lhes viciam profundamente a technica e o gosto. Não se abandonará um pouco o ramerrão e dedicar-se, em essa, ao estudo das partituras.

E' de crer que os que ella concedam a subvenção pedida. Se tal se der, estou certissimo, teremos surprezas nos projectados concertos.

Por sua vez, vamos ver o nosso theatro de Comedias no S. Pedro. Todos sabem quão difficil foi organizar-se o elenco da companhia. Vejo a difficuldade justamente da situação subserviente dos actores todos presos a contratos e impossibilitados de deixarem o ganha-pão de agora por um emprego aleatorio. Não é crivel possa a companhia apresentar-nos maravilhas. Estou convencido, entretanto, que nos sairá melhor do que esperamos.

E para terminar estas apressadissimas linhas traslado estas phrases de Ricardo Wagner a que nada accrescento:

"O objecto natural da Sociedade (de autores e compositores) é de velar, segundo o seu criterio, pela conservação da pureza *ethetica, moral e nacional* do Theatro Nacional; assim a *critica*, até hoje exercida de modo pessoal, pelo publico e a opinião, deve ser exercida em seu seio e num interesse compartilhado. As representações theatraes effectuadas ao publico devem ser a tal ponto corrigidas dos defeitos da especulação experimental pela critica mais comprehensiva, confiada nas intelligencias da nação, que segundo o mais severo juizo da qualidade existente, a obra de arte *perfeita* se [illegible] ao gosto do publico immediatamente e assim o publico assumirá logo sua posição exacta, inabalavel relativamente á obra de arte e poderá exprimir sua preferencia com um livre parecer melhor. O immoral mister dos criticos dramaticos se abolirá desta arte."

Congregue-se pois, nossos Institutos e Sociedades num todo coherente, torne-se a profissão theatral uma carreira, e em pouco tempo, como por encanto, surgirão autores, compositores, actores, musicos, cantores, criticos, toda a legião hoje desunida e desanimada.

O trabalho de organização é facil. Já foi traçado por mão de mestre, do maior mestre.

José Oiticica

Topicos & Noticias

O tempo

BOLETIM DA DIRECTORIA DE METEOROLOGIA

Previsões para o periodo de 6 horas da tarde de hontem até 6 horas da tarde de hoje:

Districto Federal e Nictheroy — Tempo: instavel, com chuvas ligeiras e sujeito a trovoadas, passando a bom. Temperatura: em declinio. Ventos: predominará a componente sul. [illegible]

[illegible]

Temperatura geral do tempo após 6 horas da tarde de hoje: [illegible]

Synopse do tempo occorrido

No Districto Federal [illegible]

[illegible]

Correio

Esta repartição expede malas hoje pelos seguintes vapores:

[illegible]

Carne

[illegible]

Tendo de votar as emendas do Senado ao orçamento para o corrente exercicio, a Camara do numero apenas, hontem, para trinta dellas. Restam assim quinhentas e trinta e oito emendas.

Com a marcha que tiveram as deliberações, somente para a semana poderão ser devolvidas ao Senado as emendas referidas. Como esta casa vae manter, por dois terços, muitas das suas emendas, e sobre ellas tem a Camara de se pronunciar novamente, é certo que este mez não terminará sem que se promova o projecto á sancção.

Provavelmente só em setembro é que o Congresso isso succederá: o que vale dizer que o lei que deve prover todas as despezas publicas do exercicio, em apenas alcançará pouco mais de quatro dos doze mezes do anno...

O sr. Buarque de Macedo apresentou, hontem, ao ministro da Viação, o seu pedido de demissão do cargo de director-presidente da companhia Lloyd Brasileiro.

O sr. Buarque teve essa resolução por se ter impossibilitado de prosseguir nas diretrizes daquelle emprehendimento, obedecendo á orientação que lhe não parece do assumpto.

O sr. Sá Freire, novo director-presidente do Lloyd, esteve hontem em conferencia com ministro da Viação.

Não produziu até agora resultados a lei votada pelo Congresso em defesa da pecuaria. E não produziu, nem produzirá, porque não entrou em execução, integralmente, como seria de desejar. E' bem verdade que as providencias nella consignadas não são de molde a fazer acreditar na debellação da crise.

Essas medidas, por si sós, não bastarão para tirar os creadores das difficuldades em que se encontram, com suas propriedades desvalorizadas, sem compradores para seus rebanhos, é obrigados, sobretudo, a pagar pesados impostos, municipaes, estaduaes e federaes, afóra a exorbitancia dos fretes de estrada de ferro.

Um dos creadores mineiros, o sr. Antonio Camillo da Cunha, referindo-se á crise, lembrou-nos como urgentissimas as seguintes providencias:

— Reducção immediata dos fretes da Oeste de Minas e da Central do Brasil, com a restituição do carro e passes para os conductores que acompanham as boiadas e se encarregam das baldeações;

— Diminuição dos impostos que pesam sobre a industria pecuaria, impostos municipaes, estaduaes e federaes, cobrados sob diversas fórmas e com diversos titulos;

— Reducção nas despesas da matança em Santa Cruz;

— Autorização para pagamento de impostos e fretes nas estações afastadas das feiras, quando nas mesmas não houver funccionarios encarregados dessa cobrança.

Além dessas providencias, que estão no alcance dos governos bem orientados e que se interessam pela grandeza economica do paiz, ha ainda a notar a necessidade de proteger a industria pecuaria nos mercados estrangeiros.

Mas faremos isso, em defesa de uma das maiores riquezas nacionaes, cujo surto, durante a guerra, tantas esperanças nos deu de nos tornarmos um dos grandes exportadores do mundo?

E' o que resta ver e é o que duvidamos que aconteça.

Sobre providencias immediatas para limitação das entradas de café em Santos e Rio de Janeiro, conferenciaram, hontem, com o ministro da Viação o seu collega da Fazenda e o dr. Custodio Coelho.

Já dispondo dos algarismos relativos á safra deste anno, o ministro da Viação resolveu limitar a 28.000 saccas as entradas em Santos e a 11.000 as entradas no Rio de Janeiro.

Como já tivemos occasião de registrar, a commissão de justiça e legislação do Senado, em sua ultima reunião, resolveu mandar imprimir, para estudo, um extenso parecer do sr. Marcilio de Lacerda sobre a proposição que estabelece o codigo do processo criminal do Districto Federal.

No seu tratado, aquelle relator aconselha a approvação do projecto em segundo turno, deixando á commissão o apresentar as emendas que julgar convenientes quando a proposição estiver para entrar em seu turno final.

E' preciso que o Congresso estude com cuidado e acurada attenção o projecto que em breve vae ser submettido á sua deliberação, em ultima discussão.

Com a autonomia dos Estados, após o advento da Republica, nota-se, em algumas unidades da federação brasileira, leis que se rebellam contra o expressamente estatuido na magna carta de 24 de fevereiro.

Na parte attinente ao codigo processual, em referencia á justiça local, Estados ha que adoptaram dispositivos em contradicção com o espirito do Codigo Penal, em materia de legislação substantiva.

Para que essa anomalia não se reproduza, necessario se torna que o Congresso não vote de afogadilho, atabalhoadamente, o projecto de que nos occupamos.

Sem a minima offensa á autonomia conferida pelo regimen politico nos Estados da União, se póde e se deve exigir que a lei dos processos criminaes, em cada circumscripção do paiz, se enquadre dentro do espirito da suprema lei federal, no assumpto.

Só assim se conseguirá uma justiça uniforme, sem varios pesos e medidas, segundo o criterio perfilhado em cada uma das legislações regionaes.

Estas podem ter o seu codigo processual, para uso da justiça local, mas nunca differindo do direito substantivo.

Permittir esta ultima concessão seria autorizar a derogação do Codigo Penal, que é a lei maior, que regula a distribuição e a applicação da justiça em todo o territorio nacional.

E' esse abuso criminoso que deve ser evitado pelo Congresso, agora que elle vae discutir o codigo do processo criminal do Districto Federal.

Completando hoje um anno que foi feita a reforma da Directoria Geral de Fazenda Municipal, os funccionarios desta repartição irão hoje incorporados cumprimentar o dr. Carlos Sampaio, prefeito, e o coronel Elpidio Boamorte, director de Fazenda, autores da referida reforma, offertando aos mesmos duas corbeilles de flôres naturaes.

Deu-nos hontem o prazer da sua visita o illustre representante da Colombia, dr. Marx Grillo, que veio agradecer-nos as referencias feitas ao seu paiz, por occasião da festa do 112° anniversario da independencia daquella Republica amiga.

O presidente da Republica, em companhia do capitão de mar e guerra Raphael Brusque e do major Cunha Pitta, assistiu hontem ao concerto da Philarmonica de Vienna, no Municipal.

Ainda uma vez, vae-se tentar um systema efficaz de repressão aos contrabandos nas fronteiras do Rio Grande do Sul.

A historia é muito antiga. Ha dezenas e dezenas de annos, as autoridades fiscaes cogitam de cortar o mal pela raiz, jámais conseguindo realizar uma obra definitivamente acauteladora dos interesses do fisco. Os contrabandistas, de geração em geração, nunca falharam em coragem e se multiplicaram por tal fórma que, em muitas localidades, chegaram a improvisar verdadeiros nucleos de resistencia em permanente luta armada com as tropas que lhes eram enviadas para os combates sangrentos.

Uma das campanhas mais memoraveis feitas neste sentido foi a que esteve confiada a um certo coronel da guerra civil, á frente de uma brigada mixta. Esse homem, velho fazendeiro, conhecedor do logar, valeu-se da força sob o seu commando e expurgou, a ferro e fogo, durante um certo periodo, sem encarar processos, os arraiaes limitrophes dos bandos sinistros que os infestavam.

Agora, é o ministro da Fazenda que quer fazer um estudo especial do assumpto, designando para tal missão um funccionario de sua confiança.

Os céos protejam a iniciativa. Os contrabandistas alli tomaram tamanho vulto que se o Thesouro arrecadasse o que perde e dispensasse o que ganha faria negocio razoavel...

O dr. Lopes Trovão foi recebido hontem, em audiencia, pelo presidente da Republica.

O sr. Carlos Sampaio conferenciou com s. ex. sobre diversos assumptos municipaes, especialmente sobre a questão suscitada no Conselho com a venda do Hotel Sete de Setembro.

Não nos recordamos de quem foi o autor da phrase "as nações representam uma grande familia". Póde ser que tenha sido o conselheiro Accacio, que sóe supportar a paternidade de taes affirmações solennes e gravebundas. Em todo caso, a comparação não deixa de ter visos de verdade. Na America, especialmente a do Sul, é facto incontestavel que "representamos uma grande familia", ás vezes desunida, o que ainda mais confirma a excellencia da imagem.

Assim, o Brasil e a Argentina, paizes visinhos e fraternaes, viveram muito tempo em rusgas familiares, a enxergarem competições onde só havia interesses reciprocos.

Veiu, porfim, um homem illuminado que proferiu a já celebre sentença: "tudo nos une, nada nos separa"; e foi o bastante para dissipar as nuvens de uma discordia inconsistente.

Agora os horizontes estão claros, tenues e até poeticos.

As amabilidades se cruzam, de parte a parte, com sinceridade commovente.

O Centenario veiu contribuir para mais apertar os laços da nossa amizade.

São realmente captivantes as provas de affecto que nos estão dando os argentinos, e muito em particular os intellectuaes e a mocidade academica, sempre grande e generosa em qualquer latitude.

Devemos retribuir essas bellas demonstrações de carinho com alma jubilosa e reconhecida.

E' preciso que a "grande familia sul-americana" sirva de exemplo á desunida familia européa, composta na actualidade de sogras truculentas...

O ministro da Marinha indeferiu o requerimento em que o capitão de corveta commissario, João Monteiro da Cruz pediu, para effeitos de sua futura reforma, a contagem do tempo em que frequentou o 2° anno do extincto curso de preparatorios annexo á Escola Naval, de 16 de dezembro de 1889 a 16 de setembro de 1890.

O director da Receita Publica remetteu á Delegacia Fiscal na Bahia, para as providencias de sua alçada, a reclamação apresentada ao Ministerio da Fazenda, pelo presidente da Sociedade Nacional de Agricultura, contra a collectoria de rendas federaes em Prado, naquelle Estado.

A coherencia do Jury é um assumpto immensamente divertido. Não ha instituição mais logica comsigo mesma do que a do tribunal popular, com as suas surpresas, os seus imprevistos, o amor aos disparates, que só não espantam porque já constituem um dos aspectos caracteristicos da cidade.

Lembram-se daquella divisão naval norte-americana, do almirante Caperton, que esteve amorada ahi no porto, mezes antes de assignar-se na Europa o armisticio de Spa? Pois havia marujos que vinham de bordo especialmente para passar algumas horas naquella dependencia do Forum, apreciando os debates entre a promotoria e a defesa; a cara do réo e a gente meio esquisita que costuma parasitar pelas galerias. Não entendiam patavina do que se desenrolava nessas occasiões; mas riam muito, fumavam cachimbo e consideravam tudo aquillo pelo lado comico, capaz de desopilar o figado do homem mais enfezado deste mundo. Os marujos faziam do Jury uma especie de circo Spinelli, com entrada gratis...

Mas não era de proposito. Elles imaginavam que o tribunal não tinha a menor importancia, installado num local sujo e grotesco. E se soubessem, então, o criterio dos julgamentos, a justiça de dois pesos e duas medidas que os conselhos de sentença adoptam nas sessões successivas!

Ha poucos dias, foi levada á barra aquella mulher que, certa manhã, num sobrado da rua de São José, dentro de uma loja de cabelleireiro, matou o marido á traição. O crime foi barbaro e horrorizou a população. O jury, porém, absolveu-a, allegando que, no caso, prevalecia a dirimente da privação de sentidos. Quarenta e oito horas depois, julgando um outro criminoso, aquelle amante que, por ciumes, assassinára, ferozmente, a sua companheira, num momento de odio e vingança, dentro de uma casa de commodos da avenida Mem de Sá, os mesmos jurados sentencearam que o delinquente devia ficar seis annos na cadeia...

Póde haver nada mais logico e coherente? Nas proximas festas do Centenario, devia haver dentro da Exposição alguma coisa que attestasse esse grão elevado de cultura em materia de justiça...

O ministro da Marinha solicitou do seu collega da Justiça providencias para que seja constituida uma commissão de medicos, afim de emittir parecer sobre o merito que possa ter a these que, para effeito de promoção, apresentou o capitão de mar e guerra medico dr. Carlos de Barros Raja Gabaglia.

Na thesouraria da divida publica da Caixa de Amortização foram pagos hontem 1.363 cheques, na importancia de 2.236:372$000, de juros de apolices vencidos no 1° semestre do corrente anno.

A mesma continuará hoje o pagamento de juros, devendo ser chamados os possuidores das letras A a I, das nominativas, e as relações de 1 a 250, das "Obras do Porto" e 1 a 450, das "Diversas Emissões", ao portador.

NA CAMARA

Começou-se a votação das emendas do Senado ao orçamento do corrente exercicio

Presidiu a sessão de hontem o sr. Arnolpho Azevedo.

Sobre a acta falou o sr. Bethencourt da Silva Filho.

O expediente constou dos seguintes papeis: mensagem, solicitando os creditos de 4:404$, para pagamento a José Nicoláo, em virtude de sentença judiciaria; de 930$000 para pagamento de pensão ao guarda civil Augusto Moreira da Fonseca; officio, enviando copia do projecto que marca as eleições de vice-presidente da Republica; representação da União Internacional Protectora dos Animaes, com séde em S. Paulo, solicitando a votação de uma lei que regule a apprehensão e exterminação dos cães; e requerimento de d. Sarah Iguassú Rodrigues Porto, solicitando pensão.

Na hora do expediente falaram os srs. Tavares Cavalcanti e Pessoa de Queiroz.

A votação das emendas do Senado

Passando-se á ordem do dia, e havendo numero para deliberações, o sr. Arnolpho Azevedo annunciou a votação das emendas do Senado ao orçamento do corrente exercicio.

O sr. Bethencourt Filho levantou uma questão de ordem: de quanto tempo disporia o deputado que pretendesse encaminhar uma votação? O presidente declarou que daria a palavra por dez minutos aos deputados que solicitassem.

Tiveram então inicio as votações.

Dentre as emendas approvadas destacamos as seguintes:

Concedendo 30 contos para melhoramentos no hospicio de São João Baptista da Lagoa;

Dando 3 contos como subvenção á escola Padre João Maria, em Natal;

Concedendo a subvenção de réis 3:000$000, á Sociedade de Bellas Artes para a repatriação dos restos mortaes de Manoel de Araujo Porto Alegre (barão de Santo Angelo);

Autorizando o governo a despender até 150 contos de réis com o transporte de objectos, acquisição de moveis, etc., necessarios á installação do Museu Historico, de que trata o artigo 3° do decreto legislativo n. 4.492, de 18 de janeiro ultimo, e bem assim com o pagamento de seu pessoal nos seis ultimos mezes do exercicio passado e abrindo para isto o credito necessario, sem prejuizo da ressalva estabelecida no referido decreto, quanto ao referendum do Congresso;

Determinando que o governo da União poderá conceder o auxilio de 200 contos ás instituições privadas de beneficencia, ou aos governos estaduaes e municipaes, para installar ou completar installações de hospitaes geraes, destinados á assistencia gratuita de tuberculosos.

Paragrapho unico. Só será concedido aquelle auxilio aos hospitaes com lotação minima de 100 leitos, e que offereçam, a criterio do Departamento Nacional de Saude Publica, condições technicas necessarias;

Autorizando o governo a despender até a importancia de réis 40:000$ com o maestro Heitor Villa-Lobos para, dentro de um anno, exhibir até 12 concertos, dos quaes seis de orchestra, seis de musica de camera, constituidos com producções musicaes suas e dos mais notaveis artistas brasileiros, á sua escolha, nas capitaes da França, Allemanha e Italia e, se possivel, ainda nas da Inglaterra e Hespanha;

Determinando a abertura do necessario credito para pagamento dos vencimentos a que tem direito e que deixou de receber o terceiro official da Secretaria de Estado da Justiça e Negocios Interiores, Augusto Leal Coelho da Rosa, durante o tempo em que esteve á disposição da Prefeitura do Departamento do Alto Purús, no Territorio do Acre.

Autorizando o governo a nomear para o cargo de assistente da Inspectoria da Fiscalização do Exercicio da Medicina, Pharmacia, Arte Dentaria e Obstetricia, ou aproveitar em qualquer das dependencias do Departamento Nacional de Saude Publica, os medicos que exerceram o cargo de "Verificadores de Obitos da Policia Civil" e que foram transferidos para esse departamento, por portaria do ministro do Interior, datada de 1 de novembro de 1920, e que contarem mais de 10 annos de serviço.

Ficam abertos os necessarios creditos.

Dando a verba de 30:000$, no gabinete do consultor geral da Republica, para pagamento do consultor geral;

Concedendo pensão a d. Adelina Siguorelli Caetano, viuva do fiscal de vehiculos Abelardo José Caetano;

Incluindo no gabinete Medico Legal a seguinte tabella: 1 medico radiologista 8:400$; 1 escrevente encarregado do cartorio, 5:400$; 2 escreventes do necroterio, réis 4:200$; 2 serventes auxiliares de autopsia, 3:600$; 1 modelador desenhista, 3:600$;

Na casa de Detenção, alterando: onde se diz: "Um medico, um medico ophtalmo-oto-rhino-laryngologista e 1 medico cirurgião, réis... 6:000$", diga-se: 1 medico com 4:000$ de ordenado e 2:000$ de gratificação, 6:000$; 1 medico ophtalmo-oto-rhino-laryngologista, idem, 6:000$; 1 medico cirurgião, idem, 6:000$000.

Na emenda 31, que crea subinspectorias de saude em S. Luiz, Amarração, Natal, Cabedello, Maceió, Aracajú, Victoria, S. Francisco, Florianopolis e Porto Murtinho, o sr. Adolpho Konder, após havel-a defendido, pediu verificação de votação.

Não houve numero, sendo interrompidas as votações.

100:000$000

LOTERIA FEDERAL

-:- HOJE -:-

Só jogam 20 milhares

INTEIRO, 25$ — FRACÇÕES, 2$500

Vende-se em toda a parte

NAZARETH & C.ª — OUVIDOR, 94. (1477)

Por aviso de hontem, o ministro da Viação solicitou ao seu collega da Fazenda as necessarias providencias, afim de ser paga á The Amazon River Steam Navigation Company a quantia de 72:829$000, relativa á subvenção pelas viagens realizadas nas suas linhas com inicio em Belem e Manáos, em abril ultimo.

Para combater furunculos, ulceras, empigens, etc. — "Santosina". Dep. geral, rua Uruguayana, 66.

A thesouraria do papel-moeda da Caixa de Amortização trocou hontem 11.407 notas do governo, substituidas e dilaceradas, na importancia de 207:017$000.

Por intermedio do Banco do Brasil, o Thesouro Nacional supprirá hoje de 150:000$000, cada uma das Delegacias Fiscaes, nos Estados do Pará, Ceará e Sergipe, bem como á Alfandega da Parahyba.

Por aviso de hontem, o ministro da Viação remetteu ao procurador da Republica, no Estado de S. Paulo, os documentos e esclarecimentos fornecidos pela directoria da Estrada de Ferro Noroeste do Brasil, para habilitação daquella autoridade em defesa da União, na acção ordinaria de cobrança movida no Juizo Federal daquelle estado pelo dr. Francisco Vieira Leite.

O ministro da Fazenda resolveu incumbir o escripturario do Tribunal de Contas José Vieira de Rezende da elaboração de um regulamento sobre a repressão do contrabando das fronteiras.

O sr. Vieira de Rezende partirá dentro em breve para o Rio Grande do Sul, onde pretende iniciar os trabalhos da missão que lhe foi confiada.

A burocracia metteu o veneravel Instituto Historico e Geographico Brasileiro numa entaladella um tanto difficil e complicada. O caso é simples, pelo seu aspecto, para ser exposto em poucas linhas; mas, no fundo, deve estar causando uma série de aborrecimentos.

Com a iniciativa da trasladação, para o Brasil, dos restos mortaes dos ex-imperadores d. Pedro II e d. Thereza Christina, o Instituto, de ordinario tão pacato e tão retraido, movimentou-se, collaborando, tanto quanto lhe permittiam as forças gastas nos longos e pacientes estudos de gabinete, nessa obra de verdadeira reparação. Não se conhece bem porque, visto que a causa não está de todo desvendada, a douta associação, depois de tudo realizado e consagrado, teve, em seu favor, um aviso do Ministerio da Justiça, solicitando para ella, do Ministerio da Fazenda, o pagamento de cinco contos, em especie. E ninguem soube disso, a não ser os leitores minuciosos e constantes do *Diario Official*.

Agora, porém, a proposito de uma outra quantia a pagar, relativa ás mesmas despesas, o Ministerio da Justiça, dirigindo-se novamente ao da Fazenda, declara que torne sem effeito o alludido aviso, pois o pagamento é para ser effectuado a quem de direito. O negocio, entretanto, já havia sido liquidado, parecendo, pela resposta, que o engano é irremediavel.

E esta? E' possivel que a burocracia esteja criando uma trapalhada; mas, sem o menor intuito de malicia, tem-se a impressão de que o dinheiro foi recebido indevidamente...

O ministro da Fazenda resolveu transferir da directoria do Patrimonio Nacional para a da Despesa Publica o 2° escripturario do Thesouro Nacional Dario de Oliveira.

O ministro da Fazenda remetteu ao inspector geral dos Bancos, para que preste as necessarias informações a respeito, o telegramma em que Moraes & Cia., negociantes estabelecidos no Estado da Bahia, reclamam contra o acto da delegacia daquella inspectoria naquelle Estado, considerando como casa bancaria a casa commercial dos mesmos e intimando-os por esse motivo ao pagamento das quotas correspondentes ao presente semestre.

Perdemos positivamente os mercados que conquistáramos, antes da guerra, para os nossos cereaes. As remessas decrescem, de mez para mez. Alguns artigos tendem mesmo a desapparecer do quadro das estatisticas.

Está nesse caso especialmente o feijão, que, durante a guerra, nos rendeu em um anno, o de 1917, mais de 40.000 contos. De queda em queda, de mez para mez, elle figura com a ridicularissima cifra de 14 contos nas exportações que fizemos nos cinco primeiros mezes do corrente anno. Quer isto dizer que os clientes abandonaram o producto brasileiro, que lhes era offerecido vantajosamente ainda ha quatro annos.

Com o arroz succede coisa semelhante. Depois de vendermos, em um anno, cerca de 100.000 contos de arroz, passámos a vender pouco mais de 20.000 contos, cifra que talvez nem se attinja no corrente anno, pois de janeiro a maio conseguimos apenas collocar no exterior 6.494 contos do producto.

Por que perderiamos os mercados conquistados? Evidentemente pela inepcia dos intermediarios que, em busca de grandes lucros immediatos, não tiveram duvidas em embarcar enormes partidas de cereaes bichados. As reclamações nesse sentido foram repetidas e commentadas, mas a desmoralisação do artigo induziu os clientes a procurarem outros fornecedores.

Sem typos uniformes, vendendo feijão bichado e arroz em pó, além do prejuizo decorrente da recusa das partidas enviadas, lográmos a perda de freguezes estrangeiros para artigos que podemos produzir em proporção de satisfazer todos os mercados europeus.

O mal está feito e agora só nos resta a demorada rehabilitação desses productos, o que não é facil de conseguir...

Por mudança de negocio

GRANDES REDUCÇÕES

nos preços de todos os artigos.

PERFUMARIA AVENIDA

Av. RIO BRANCO, 142

(916)

Na Primeira Pagadoria do Thesouro Nacional serão pagas hoje as folhas do montepio da Viação, letras A a D.

O ministro da Viação transmittiu hontem ao seu collega da Fazenda um exemplar da planta authentica do levantamento hydrographico de todo o contorno da bahia de Santos, organizada, em 1876, pelo almirante barão de Teffé.

Pela corretoria da Caixa de Amortização, foram lavrados hontem 38 termos de transferencias de apolices da divida publica, uniformizadas e de diversas emissões correspondentes a 524 transferidas por venda, 17 por transmissão causa-mortis e 15 em restituição de caução.

As do primeiro typo tiveram a cotação de 820$000 e as do segundo a de 791$000.

SANATORIO BOTAFOGO

125, Rua D. Marciana. Tel. S. 203

Convalescentes, nervosos cocainomanos, morfinomanos, mentaes.

(1470)

Na Directoria do Patrimonio do Thesouro Nacional, foram abertas hontem as quatro propostas apresentadas para compra de terrenos á rua Coronel Pedro Alves.

Foram preferidas as de Manoel de Fraga e José Jacyntho de Fraga, que se propuzeram a adquirir os tres lotes á venda por 120$000 o metro quadrado.

Placas Esmaltadas as mais artisticas para firmas, numeração, reclames, etc., na Fundição Indigena. (1038)

O thesoureiro do papel-moeda recebeu hontem na thesouraria geral do Thesouro Nacional 15 barras de ouro, pesando 350.843 grms., e 4.000 soberanos, que foram recolhidos ao deposito ouro da Caixa de Amortização.

NO MUNDO POLITICO

O manifesto vice-presidencial

Até hontem, á tarde, o deputado Dantas Barreto não havia dado sua assignatura ao manifesto apresentando o sr. Estacio Coimbra como candidato dos convencionaes á vice-presidencia da Republica.

***

O deputado Octavio Rocha embarcou

De viagem para o Rio Grande do Sul, embarcou hontem, no nocturno de luxo, para S. Paulo, o deputado Octavio Rocha.

***

Continúa enguiçado...

Não tendo ainda chegado de São Paulo o sr. Pedro Costa, membro da commissão de poderes da Camara, o que deve succeder hoje, deixou hontem, mais uma vez, de se reunir essa commissão.

O sr. Rodrigues Machado, relator do pleito do 1° districto do Rio de Janeiro, cansado de carregar em sua pasta o parecer reconhecendo o sr. Galdino do Valle, fez entrega do mesmo, hontem, em enveloppe fechado e lacrado, ao secretario daquella commissão, com recommendações especiaes de o não entregar a ninguem, senão a elle proprio...

O nosso mercado de madeiras está ameaçado de prejuizos de não pequena monta, pelo decrescimo consideravel que vão soffrer a sua exportação.

Determinará esse phenomeno economico a invenção allemã que o sr. Albert Theodore Otto, representante, em Nova York, da casa Krupp, acaba de patentear nos Estados Unidos.

Consiste esse invento em converter o pinho e outros typos ordinarios em ebano, mogno e demais qualidades de madeira de lei.

O processo para essa transformação é conseguido por meio de um apparelho compressor, mediante cuja applicação as madeiras se tornam tão pesadas que, lançadas á agua, se afundam.

Qualquer côr que fôr desejada será obtida tingindo-se a madeira antes da compressão.

Coroada de exito a descoberta, a exportação das nossas madeiras de lei diminuirá extraordinariamente, visto como, pelo processo da casa Krupp, os typos ordinarios podem rivalizar com as mais finas qualidades.

Ficarão assim sem grande procura os especimens finos, embora augmente a exportação de madeiras de qualidade inferior.

A nossa balança commercial soffrerá um avultado desequilibrio, pela relativamente diminuta saida desse artigo de nossa exportação.

Circumscripto o consumo mundial das madeiras finas, muitos de cujos typos só as nossas florestas produzem em abundancia, as praças acquisidoras poderão encontrar o genero de que necessitam, de especie inferior, em outros paizes mais proximos, de onde o transporte seja grandemente facilitado, quer pela menor distancia a vencer, quer pela differença das pautas aduaneiras, quer, emfim, pela maior modicidade nos preços.

Será, pois, para o Brasil uma não pequena calamidade a victoria pratica da descoberta da casa Krupp, que, com o seu novo processo de beneficiamento de madeiras, em muito virá desfalcar as rendas dos Estados exportadores.

A's Exmas. Familias recommendamos a "Perfumaria A' Garrafa Grande" como a melhor. Rua Uruguayana, 66.

O dia no Senado

O sr. Marcilio de Lacerda fez ironia, e o sr. Lopes Gonçalves zangou-se

A sessão foi presidida pelo sr. A. Azeredo. No expediente, usaram da palavra os srs. Lopes Gonçalves e Marcilio de Lacerda, que discutiram o véto do prefeito á resolução do Conselho, fixando em 9:600$ annuaes os vencimentos dos professores da Escola Normal e extinguindo as gratificações de exames e de admissão abonadas annualmente aos mesmos, sendo a differença daquelles vencimentos mais ou menos mais ou menos equivalente ás gratificações referidas — véto que teve, do seu relator, rio na commissão de constituição.

Disse o sr. Lopes Gonçalves, no seu discurso, que a resolução vetada fere o artigo 28, paragrapho 3°, de consolidação n. 5.160, de 8 de março de 1904, pela qual nenhum augmento de vencimentos póde ser concedido sem proposta fundamentada do prefeito. O representante amazonense leu, em seguida, parte de uma lista apresentada pelos interessados á commissão. Nessa lista acham-se consignados innumeros casos de augmento de vencimentos ou de despesa sem proposta do chefe do executivo municipal.

Mas — accrescentou — esse memorial trata apenas da creação de pequenos mercados, de cessão de terrenos, etc.

Onde, pois, os augmentos de vencimentos?

As considerações do sr. Lopes Gonçalves foram rebatidas pelo sr. Lacerda, que affirmou não poder o prefeito invocar a disposição de lei em que baseou o seu véto, e, por um motivo muito simples: s. ex. já violou essa lei nada menos de 56 vezes!

Leu, depois, na integra, o memorial, que longamente se refere, com effeito, a equiparações de vencimentos de professores, porteiros, serventes, etc., a postos de vencimentos mais elevados. O sr. Lopes, proseguiu — muito de industria não lêra o memorial todo. O senador pelo Amazonas protestou, querendo saber com que intenção o seu collega do Espirito Santo usára dessa expressão.

O sr. Azeredo fez soar os tympanos, tranquillizando o aparteante... O sr. Marcilio ainda se estendeu em considerações sobre o assumpto, pontilhando o seu discurso de ironias.

E a sessão foi suspensa, por não haver numero para as votações.

Banco Hypothecario do Brasil

50, AVENIDA RIO BRANCO, 50

Caixa do Correio 268, Rio de Janeiro

Telephone 2320, Norte

Depositos em contas correntes á vista e a prazo. Hypothecas

Operações bancarias geraes.

(3168)

A Recebedoria do Districto Federal arrecadou hontem a quantia de 315:686$983, e desde o começo do mez a de 6.483:214$283.

Em egual periodo do anno passado, a renda arrecadada importou em 5.566:948$109.

A CEREMONIA DA ASSIGNATURA DO PROTOCOLLO DE ARBITRAMENTO SOBRE A QUESTÃO DE TACNA E ARICA

Washington, 21 — Muito antes da hora marcada para a assignatura do Protocollo de Arbitramento e do Acto addicional sobre a questão de Tacna e Arica, já se achavam na União Pan-Americana todos os representantes das Republicas latino-americanas, os embaixadores do Chile e do Perú, srs. Mathieu e Pezet; os embaixadores de França, da Hespanha e de outras nações da Europa; o secretario de Estado sr. Hughes e personalidades do alto mundo official da America Latina.

A's 11 horas e meia o sr. Aldunate declara aberta a sessão. Os conselheiros da legação, srs. Alvarez, do Chile, e Polo, do Perú, lêem as credenciaes dos delegados dos respectivos paizes e, em seguida, o texto do Protocollo e o Acto Addicional.

Terminada a leitura, sob calorosos applausos da assistencia, o sr. Aldunate assigna, com o sr. Porras, copias separadas dos dois documentos nos quaes os outros delegados, srs. Izquierdo e Velarde, appoem tambem depois as respectivas assignaturas. A ceremonia durou apenas cinco minutos: começou ás 11 e 45 e acabou ás 11 e 50 minutos.

O sr. Aldunate convida, então o sr. Charles Hughes e os embaixadores Mathieu e Pezet a tomarem assento á mesa de honra.

O sr. Hughes profere ligeiro discurso, congratula-se com as duas delegações pelo acto que acabavam de realizar, e diz que o accordo que pôz termo á questão de Tacna e Arica "é o maior passo testemunhado pela actual geração no interesse da paz neste Hemispherio".

"O dia de hoje — accrescenta o secretario de Estado — é o dia da realização de um extraordinario acontecimento e de uma promessa.

Estava plenamente convencido de que, a despeito dos serios obstaculos que tinheis a vencer, havieis de chegar a um accordo não só porque estaveis baseados nas nobres intenções e conciliatorias disposições dos dois governos interessados, que tudo faziam para o exito da Conferencia, como proque vós proprios, estaveis animados dos melhores desejos de encontrar uma base segura para a celebração do accordo."

Os delegados á Conferencia tinham sabido, nesta grave emergencia, elevar bem alto a nobre missão da diplomacia. Podiam, pois, regressar aos seus paizes "levando a grata segurança de que souberam resolver, com muita habilidade e patriotismo, uma questão que em muito prejudicava as nações litigantes e a certeza de que o presente accordo não representava um grande sacrificio ou falta de cuidado na defesa de qualquer interesse dos dois povos, mas sim o projecto de um accordo de immensa utilidade para as duas nações e que ambas acceitaram com honra em attenção aos interesses da justiça."

O orador congratulava-se tambem com os embaixadores do Chile e do Perú pelo importante e elevado auxilio que tinham prestado não só durante os trabalhos preparatorios como no decorrer das sessões da conferencia. E proseguiu: "O accordo assignala uma nova era de paz e prosperidade e faz raiar um novo dia de luz e fulgor para a America Latina. E' a reivindicação dos processos de paz. Encontrada para esta pendencia uma solução amistosa, nenhuma outra pendencia deixará de ser resolvida na America Latina."

Em nome do presidente Harding agradeço a todos os delegados a elevada prova de confiança que deram ao chefe de Estado norte-americano os governos do Chile e do Perú confiando-lhe a grata missão de arbitro. O presidente está prompto a acceitar o honroso encargo, manifesta, por meu intermedio a sua immensa satisfação pelos resultados da conferencia e deseja de todo o coração o bem estar e a prosperidade do Chile e do Perú.

A seguir fala o sr. Parras, chefe da delegação peruana. Diz o orador que considerava este momento extremamente feliz porque representa o primeiro passo decisivo no caminho da paz e da harmonia na America do Sul. A delegação do Perú sentia-se honrada por ter contribuido com a sua parte para o bom resultado da conferencia e elle, orador, não podia deixar de exprimir a ardente satisfação do seu paiz em ver convertido em realidade o seu desejo de paz e harmonia entre as nações do Novo Continente.

O representante do Perú exaltou o amor da paz e da justiça que tantas vezes tem dirigido os destinos dos Estados Unidos e que promoveu a actual conferencia que tão positivas vantagens trouxe para ambas as partes litigantes. O acontecimento de hoje deveria ser o começo neste Continente da sonhada edade de ouro da justiça internacional.

Em seguida o sr. Aldunate enalteceu os elevados propositos dos delegados peruanos que, como os chilenos, sempre tiveram em mente os interesses do seu paiz.

Referindo-se á conferencia da limitação dos armamentos, o orador declarou que ao presidente Harding e ao secretario de Estado cabia a honra de terem conciliado as divergencias internacionaes, pela regra do direito e da razão, perante o grande jury internacional.

Declarou que taes conferencias "abrem novos caminhos á diplomacia e demonstram os methodos do arbitramento directo e livre envolvendo obrigações voluntarias, methodos estes muito mais efficazes que os tribunaes permanentes de arbitramento obrigatorio e outros processos para resolver desavenças internacionaes."

O sr. Aldunate terminou manifestando grande satisfação pelos serviços prestados pelo presidente e pelo secretario de Estado, serviços esses que "constituem um novo laço de fraternidade com os Estados Unidos e que o Chile nunca esquecerá."

Washington, 21 — A cerimonia de hoje, na União Pan-Americana, constituiu um brilhante e impressionante acontecimento.

Após a assignatura, o sr. Aldunate convidou para tomarem logar de honra na mesa da Conferencia, o secretario de Estado e os embaixadores do Chile e do Perú, convite esto que a numerosa e brilhante assistencia applaudiu calorosamente.

Depois dos discursos dos srs. Hughes, Parras e Aldunate, falou o embaixador chileno que varias vezes foi interrompido pelos applausos da sala.

"O pan-americanismo, disse o sr. Mathieu, não é um vocabulo vão e ôco. Esta conferencia marca uma data bem distincta no desenvolvimento do pan-americanismo, offerece elevado exemplo de sabedoria e patriotismo e representa um passo avantajado no caminho do progresso futuro."

O orador agradeceu os altos serviços do secretario Hughes, cuja personalidade — accrescentou — na esphera das relações internacionaes, se tornára um symbolo de paz e boa vontade.

O sr. Pezet, embaixador do Perú reconhece e louva em nome do seu paiz, a desinteressada assistencia prestada á causa em litigio pela amizade dos Estados Unidos e felicita-se pelos brilhantes resultados da conferencia.

A's 12 e 20 o sr. Aldunate annuncia o adiamento da conferencia.

Os diplomatas, funccionarios do Estado, e outras personalidades presentes felicitam os membros das duas delegações, os quaes, acompanhados dos respectivos secretarios partem para a Casa Branca, onde são apresentados ao presidente Harding pelos srs. Charles Hughes e Rowe, director geral da União Pan-Americana.

Os embaixadores pronunciam ligeiros discursos a que o presidente responde em curta mas brilhante allocução.

OS ACONTECIMENTOS

Recepção a alumnos da Escola Militar

Os alumnos da Escola Militar que não tomaram parte no ultimo movimento foram hontem recebidos, com solennidade, pelo ministro da Guerra que, de viva voz, lhes apresentou congratulações pelo facto de se terem negado a tomar parte na rebellião de 5 do corrente, mantendo-se fieis ao governo.

A essa recepção assistiram todos os generaes e officiaes dos corpos e estabelecimentos militares.

Para a Villa Militar

A's 9 horas da noite, partiu da Central, em carro especial, requisitado pelo Ministerio da Guerra, o capitão Cunha Leal, do Estado Maior do Exercito, com destino á Villa Militar.

As praças da 1ª circumscripção não serão mais licenciadas

O Departamento da Guerra, á vista de novas ordens dadas pelo titular da pasta da Guerra, declarou sem effeito o aviso daquella autoridade que mandava licenciar todas as praças que servem em corpos com parada em Matto Grosso.

Officiaes instructores da Escola dispensados dos seus cargos

Foram dispensados dos cargos de instructores da Escola Militar os seguintes officiaes: primeiros-tenentes Roberto Carneiro de Mendonça, ajudante do Corpo de Alumnos da dita escola; Victor Cesar da Cunha, Odylio Denys, Hugo Bezerra de Albuquerque, Arlindo Maurity Menezes, Aristoteles de Souza Dantas, Brasiliano Americano Freire, Stenio Caio de Albuquerque Lima, Henrique Ricardo Hall e Juarez do Nascimento Fernandes Tavora, e segundos-tenentes Eduardo de Macedo Soares e Silva, Cyro do Espirito Santo Cardoso e Ilydio Romulo Codonia, auxiliares de instructores daquella escola.

Designação de medicos militares

Pelo ministro da Guerra, foi approvada a proposta feita pelo general dr. Ferreira do Amaral, do capitão medico dr. Boaventura Dias, que serve no 1° R. A. M., para servir no Deposito Central de Material Sanitario, e para substituil-o nesse regimento o de egual patente dr. Agostinho Cajaty, que serve no 2° R. A. M., e para este regimento o capitão medico dr. Ezequiel Antunes de Oliveira, que se acha nesta capital, procedente da 1ª circumscripção militar.

A crise ministerial na Italia

Londres, 21 — A crise ministerial italiana e as causas que a determinaram vêm provocando muitos commentarios dos jornaes desta capital.

Ainda hoje a "Westminster Gazette", constatando terem sido os fascistas que derrubaram o gabinete presidido pelo sr. Facta, diz que, pelo que se está vendo na Italia, os ardentes partidarios do nacionalismo passarão para a historia com a antonomasia de "derrubadores de gabinetes". "A não ser que o governo italiano tome sérias providencias, afim de evitar que os fascistas prosigam na sua obra destruidora — termina o jornal — jámais a Italia poderá ter um ministerio estavel".

Londres, 21 — Tratando hoje da crise ministerial italiana, o "Times" lamenta a saida do sr. Facta do poder, mas confia em que os italianos, com a sua reconhecida tenacidade, intelligencia e idealismo, saberão triumphar da tormenta do bolchevismo, já quasi abafado, e mostrarão, como outr'ora, Roma, a verdadeira Italia nova.

Roma, 21 — Commentando a enthusiastica manifestação feita hontem, no Senado, ao sr. Luigi Facta, no momento em que annunciava a demissão do gabinete, o "Tempo" diz que a Camara Alta deu assim um leal attestado de sympathia e reconhecimento para com o chefe do governo demissionario, cuja obra patriotica durante cinco mezes demonstrára sempre elevados sentimentos e a mais feliz orientação, tanto na politica interna, como na externa.

O jornal termina salientando que o sr. Facta na direcção suprema do governo sempre mostrára a respeito de tudo e de todos a maior coherencia, sem que se tivesse registrado o menor desvio da sua parte.

Roma, 21 — Consta aos jornaes que o rei Victor Manoel vae encarregar o sr. Victor Orlando de formar gabinete.

Hoje de manhã, o sr. Orlando teve longa conferencia com os deputados Modigliani, leader dos socialistas, Coccortu, leader dos democratas e varios outros membros do parlamento.

O sr. Modigliani declarou ao "Mondo" que os socialistas não são intransigentemente contrarios a um ministerio da presidencia do sr. Orlando e accrescentou que os socialistas não collaborarão em tal gabinete, o que, no entanto, não impediria que lhe dessem o seu apoio se se mantivesse á altura da situação.

Ainda a proposito da crise, o "Mondo" diz que o sr. Giolitti telegraphou de Vichy, ao sr. Facta felicitando-o por estar afastado de Roma durante a crise e pedindo-lhe que communique ao soberano que o seu voto é a favor de um ministerio presidido pelo sr. Victor Orlando.

Hoje de tarde, o rei recebeu os ministros de Estado Coccortu, Boselli e Luzzatti e pouco depois o sr. Orlando.

O ministro da Viação autorizou, por aviso de hontem, o director da Noroeste do Brasil a realizar as despesas necessarias á conclusão dos serviços de terraplenagem da variante comprehendida entre as estações de Baurú e Nogueira, por conta da verba material da 3ª divisão provisoria, cujo traçado approvou.

Abertura de credito para equiparação de vencimento

Tomou hontem numero, no gabinete do prefeito, o decreto legislativo que autoriza o governador da cidade a abrir os necessarios creditos para cumprimento da lei que equipara os vencimentos do porteiro da Superintendencia da Limpeza Publica aos do porteiro da Escola Normal.

QUIZ MATAL-A PORQUE ELLA O TRAÍA

Uma senhora da nossa melhor sociedade é obrigada pelo marido a confessar a sua falta, ferindo-a elle a tiros de revólver

O FACTO DESENROLOU-SE NA RESIDENCIA DO CASAL, A' RUA ARAUJO GONDIM, NO LEME

O Leme, o lindo e aristocratico bairro, foi hontem, á tarde, theatro de uma scena de sangue, que envolve nomes de pessoas pertencentes a duas familias de destaque social.

Na casa n. 8 da rua Araujo Gondim, uma senhora fôra alvejada a tiros de revólver por seu marido, que, para praticar o crime, se premunira de provas evidentes da infidelidade da companheira.

O facto passou-se ás 5 horas da tarde, sendo sobre elle guardado o maior sigillo, na propria delegacia, a pedido dos parentes das pessoas nelle envolvidas.

Como dissemos, o marido, que era o bacharel em direito Alberto Ferreira de Abreu, filho do [illegible] reformado, que tem o mesmo nome, senhor de toda a verdade sobre a suspeita que lhe não saía do cerebro, de que sua esposa, d. Maria José Guimarães o traía, depois de com ella tecer uma série de palavras alteradas, apanhou o seu revólver, desfechando contra a esposa quantos tiros póde, vendo-a cair, ensanguentada, para em seguida deixar a casa, indo entregar-se á prisão.

Cerca das 5 horas da tarde, a vizinhança da casa referida foi alarmada pelos estampidos que dali partiram, tendo o estranho facto despertado natural curiosidade.

A' porta do predio, achava-se uma [illegible] que [illegible] tres crianças, filhos do casal e que, ao ouvir as detonações, acorreu ao local, para assistir a scena tristissima.

[illegible]

A [illegible] poucos minutos depois, á porta da casa da rua Araujo Gondim, parava uma ambulancia da Assistencia, conduzindo a senhora ferida para o Posto Central.

Antes disso e poucos minutos após a perpetração do crime, o seu autor, dr. Abreu Filho deixava o domicilio, apparentando calma, para ir, ao que consta, á residencia do [illegible] 30º districto.

Na delegacia — As declarações do criminoso

Attendeu-o, ahi, o dr. Mathias Fortes, commissario de dia, a quem o criminoso declinou a sua identidade, adeantando ter alvejado a tiros sua esposa, com o revólver que apresentou, de marca Smith and Wesson, com cinco capsulas deflagradas.

Entregou mais o dr. Abreu Filho á autoridade uma folha de papel almaço, assignada, faltando um pedaço, da parte de baixo, que o criminoso declarou ter ficado em poder de sua mulher, quando na lucta foi rasgado.

Nessa declaração, que estava tinta de sangue, vendo-se o mesmo impressões digitaes na segunda pagina, contava d. Maria José todo o seu infortunio.

O commissario deu-se pressa em pedir a presença, ali, do delegado do districto, dr. Mellinho Lima, afim de tomar as declarações do assassino e das testemunhas que fossem arroladas.

Antes, pouco antes da chegada do delegado e após a entrada do escrivão que tinha de funccionar no inquerito, [illegible]

Compareceram ainda o dr. Abreu Filho e mais alguns amigos seus, interessados pela sorte do criminoso, que ficou incommunicavel até prestar declarações.

Calmo, procurou descer a detalhes sobre a lamentavel tragedia o dr. Abreu Filho [illegible] o dr. Mellinho Lima, funccionando como escrivão o escrevente Sá.

Disse o criminoso, que é auxiliar da redacção do debates do Senado, o seguinte:

Casado com d. Maria José Guimarães Abreu desde 1914, [illegible] do que nasceram tres filhos, vivia o depoente com sua mulher na maior harmonia, sem de leve desconfiar da sua fidelidade, por isso que sua união resultára de amor [illegible]

[illegible] Santo Antonio, notou que d. Maria José olhava insistentemente em determinada direcção.

Dada essa insistencia, o depoente voltou a vista para esse mesmo ponto, podendo perceber que o alvo dos olhares da sua esposa era Luiz Guimarães, por elle conhecido, funccionario da Camara, e seu conhecido de longos annos, desde a época collegial.

Disfarçando o flagrante que apanhára, cheio de surpresa, o depoente [illegible] tomou o bonde mais adeante, na galeria Cruzeiro.

[illegible] 13 de Maio, defronte á Imprensa Nacional, [illegible] dr. Abreu Filho [illegible] olhava [illegible] mesma insistencia [illegible] Luiz Guimarães [illegible]

O depoente percebeu perfeitamente que, nos olhares de ambos, havia malicia.

Muito embora a attitude de d. Maria José [illegible]

[illegible]

O criminoso deixa a delegacia

[illegible]

O inquerito proseguirá hoje

[illegible]

Os soccorros prestados á victima

[illegible]

Os filhos do casal

[illegible]

A' ultima hora

[illegible]

CENTRO LOTERICO
HOJE
100 CONTOS
R. SACHET, 4

Os empregados das estradas administradas pelo governo vão gozar das mesmas vantagens concedidas aos da Central

[illegible]

LUXIODIUM [illegible]

O FECHAMENTO DAS BARBEARIAS ÁS SEIS HORAS

O que pensa sobre o assumpto um dos interessados

Entre as diversas classes sociaes que procuram reduzir o numero de horas do seu trabalho, sob o pretexto de augmentar o de descanso e dar occasião a que os seus membros procurem, nas escolas commerciaes nocturnas, elementos de instrucção, destaca-se a dos barbeiros.

Por intermedio da Alliança dos Officiaes de Barbeiros, já requereram elles ao Conselho Municipal um novo horario de trabalho, [illegible]

Domingos Sgambato, presidente da Associação dos Proprietarios de Barbearias

[illegible]

Catechese de indios em Matto Grosso

Missionarios protestantes inglezes em viagem para o Brasil

[illegible]

Artigos da Allemanha e da Austria

[illegible]

"RIO MUSICAL"

[illegible]

ESCRIPTORIO [illegible]

Fianças prestadas hontem no Thesouro Nacional

[illegible]

Isenção de direitos solicitada pela companhia proprietaria do Hotel Gloria

[illegible]

Prof. Godoy Tavares [illegible]

Concurso para terceiros escripturarios do Tribunal de Contas

[illegible]

ZAP
A melhor enxada

Prefiram sempre esta marca
1108

Já ha quem deixe dinheiro atôa

[illegible]

300 bolsas differentes! [illegible]

Menor desapparecido

[illegible]

Paineis-reclames de hygiene infantil

[illegible]

A PHILARMONICA DE VIENNA, NO MUNICIPAL

O enthusiasmo do publico pela Philarmonica Viennense vae crescendo dia a dia, e o nome da illustre corporação e do, mais illustre ainda, seu director avulta em aureolas de gloria. O que, porém, não cresce, nem avulta, é o auditorio do Municipal, o qual auditorio não achará espaço para metter, commodamente installado, no luminoso ambiente, nem mais um philarmonico carioca, pela poderosa razão de que a lotação do theatro se acha literalmente tomada, de assalto, pelos assignantes do primeiro turno.

Do segundo turno o chronista não póde ainda avaliar a força numerica, porque um lamentavel contratempo de ultima hora o impediu de ir ao theatro, ante-hontem, apreciar as raras prendas que a aguerrida orchestra de Weingartner veiu pompear na interpretação das obras de Gluck, Elgar, Schubert e Brahms.

Mas o chronista, ausente nesse concerto, regalou-se, hontem, ao ler as resenhas de outros collegas e muito aprendeu, tambem, na farta messe de noticias instructivas e ricas de sabedoria com que elles commentavam o substancioso programma.

Tem agora, o humilde escrevinhador que dizer algo acerca do 3º concerto, realizado hontem; mas declara, desde já, não fará concorrencia aos colendos confrades; deixará a elles, exclusivamente a elles, o privilegio de illustrarem com philosophicas ponderações e lições de alta esthetica as obras ouvidas: o chronista humilde que se fique na modesta tarefa de transmittir ao leitor as proprias impressões, as quaes, no fim das contas, não são senão as mesmas impressões do publico, porquanto, a respeito de arte musical, o auditorio do Municipal está tão bem apercebido, ou talvez mais, que a propria critica indigena se afobe em excavações eruditas, para espichar no cerebro do leitor um raio de luz.

Recebido ao pupitre, com cerrada salva de palmas, que deixam de ser convencionaes para significar tão sómente sincero preito á alta personalidade artistica de Weingartner, o illustre mestre deu signal de ataque das "Variações sobre um thema brasileiro" do "Contratador de diamantes", do nosso Francisco Braga.

A obra do compositor brasileiro teve, como era licito esperar, magnifico desempenho quanto ao rythmo e aos effeitos dynamicos. Notámos unicamente certa lentidão no movimento geral, devida, naturalmente, ao modo como Weingartner sentia a composição de um autor nascido sob um céo calido de um paiz oriental, impregnado do perfume capitoso que se exhala de suas florestas virgens e do seu eterno verde, preguiçosamente atapetando as campinas.

Os applausos que a sala enviou ao maestro Weingartner, este os declinou gentilmente no compositor, que veiu ao tablado agradecer as palmas do publico e da propria orchestra.

Seguiu-se a symphonia em Dó maior, de Mozart, chamada com o mythologico appellido de *Jupiter*.

Se Jupiter desceu das alturas do Olympo, para inspirar Mozart, no primeiro tempo, é porque o rei dos deuses estava, naquelle momento, com o seu divino coração transbordante de alegria, mas de uma alegria muito terrena, pois o seu cantar, em Dó maior, semelha como dois pingos d'agua a solfejaduras de namorado sem ventura, gargarejando ais em estylo tragi-comico, á sua bella esquiva. Entretanto, Mozart tira desse canto o melhor partido que os recursos do contraponto lhe deparavam. Assim, esse primeiro tempo passa por todos os preceitos já observados por Handel, e mais tarde aperfeiçoados por Beethoven.

O Larghetto, bem mais nobre na sua linha melodica, foi seguido pelo Minueto, 3º tempo, por Beethoven, tambem transformado em *Scherzo*.

A orchestra viennense foi inexcedivel de precisão e colorido na composição de Mozart.

Smetana veiu depois com umas paginas symphonicas, inspiradas no Ultava, o maior rio da Bohemia. De aguas não tivemos impressões; o que mais ou menos surgia de um trabalho orchestral magistralmente desenvolvido, nos pareceu um canto nostalgico de caracter campesino, a relembrar uma cançoneta napolitana, que diz: *"Fenestra che lucive e mò non luce"*.

Mas Wagner veiu empolgar a assistencia, offerecendo-lhe aquella grandiosa [illegible] gemida na Marcha funebre do *Crepusculo dos Deuses*.

A nossa Sociedade de Concertos Symphonicos varias vezes tem feito ouvir essa pagina immortal. O publico teve, por isso, ensejo de aprecial-a através de uma execução em que o numero de seus interpretes subordinados á mais rigorosa disciplina, e chefiados por um artista, sobretudo intransigente para com os inassiduos — seria forçosamente a melhor garantia de exito.

E foi um exito estrondoso, incomparavel, maravilhoso. A sala em peso, electrizada, quiz reouvil-a, e o maestro Weingartner, com um sorriso de indizivel satisfação, convidou o orchestra a satisfazer o pedido.

Ao terminar a repetição desencadeou-se nova e mais accesa saraivada de applausos.

A protophonia do *Freichutz*, lindamente conduzida, fechou o concerto.

E Weingartner ficou, sósinho, um tempo immenso, em pé, no meio do tablado, a agradecer as homenagens do publico, saudoso de abandonar a sala.

Antes de iniciar o concerto, a orchestra, em homenagem ao presidente da Republica, que se achava no seu camarote, tocou o hymno nacional.

DOENÇAS VENEREAS — Tratamento gratuito nos seguintes dispensarios: Avenida Mem de Sá 291: Hospital Pró-Matre (Só mulheres). Av. Venezuela 150 (Cáes do Porto); Policlinica de Botafogo, rua Bambina 141; Dispensario Viscondessa de Moraes, Avenida Pedro Ivo 146; Posto de Prophylaxia Rural da Penha; Ambulatorio Rivadavia Corrêa, rua Flora 17, Engenho de Dentro.

Permissão para mudar de nome

O director geral do Thesouro Nacional communicou ao delegado fiscal em Santa Catharina que o ministro da Fazenda resolveu permittir ao guarda do posto fiscal de Sambaqui, naquelle Estado, Annibal Nunes Pires, assignar-se Annibal Rocha Nunes Pires.

TRIAN — Finissimo pó de arroz. Formula de CLÉO DE MERADE, a artista que dominou Paris pela sua rara belleza. Deposito: Avenida 149 (2º andar). (1473)

Uma collecção das leis municipaes

O prefeito recebeu hontem, em seu gabinete, os funccionarios municipaes srs. Alexandre Dias, Ivo Pagani e Guilherme Paranhos Velloso, os quaes lhe offertaram um exemplar da obra, de sua autoria, denominada — "Collecção de leis municipaes vigentes".

S. ex. agradecendo, declarou aos offertantes que considerava esse trabalho um bom serviço prestado ao municipio.

O combate aos grandes males sociaes

A acção dos dispensarios da Saude Publica através de uma palestra com o dr. Joaquim Motta

A tropa deve ser composta de homens fortes e sadios

Não é possivel encobrir a necessidade urgente e inadiavel em que se encontra, não só o Exercito nacional mas toda a população brasileira, de uma forte campanha contra as molestias venereas, que representam uma cifra avultadissima na mortalidade registrada pelas estatisticas sanitarias da nação.

Certo, isso não está passando despercebido no Departamento Nacional de Saude Publica, cuja creação não obedeceu a outro intuito senão o de sanear o ambiente nacional, expurgando-o dos males sem conta e multiformes que o invadem. E não só o ambiente mas sobretudo o povo está necessitando dessa campanha humanitaria em pról do soerguimento physico da nossa raça.

Com a creação do Departamento de Saude Publica foi creada a Inspectoria da Lepra e das Doenças Venereas, que, por sua vez, ficou incumbida, como o proprio nome o deixa perceber, do tratamento das temiveis molestias syphiliticas.

Essa inspectoria foi entregue, em bôa hora, á competencia e ao esforço abnegado do professor Eduardo Rabello, que a tem transformado, graças ás qualidades apontadas, numa instituição modelar de patriotismo efficiente e constructor.

A' frente de uma pleiade de medicos moços e competentes, que o têm como o nume tutelar da campanha anti-veneres, o professor Rabello tem realizado uma obra formidavel em bem da nação. Não dis-

Dr. Eduardo Rabello, chefe da campanha contra a syphilis e inspector da Prophylaxia da Lepra e Doenças Venereas

põe de grandes orçamentos para enfrentar as despesas que se fariam mister, mas com o senso preciso do administrador e do patriota vae construindo o pedestal de uma obra humanitaria, que o ha de tornar um dos maiores bemfeitores da nacionalidade, neste periodo de remodelações universaes. Os que o ajudam nesse esforço bem o sabem, e com elle repartem o melhor de suas energias.

O Districto Federal póde contar, desde já, os beneficios que a Inspectoria das Molestias Venereas tem proporcionado a seus habitantes. São innumeros os dispensarios que se acham installados nesta capital, e todos elles medicam diariamente um numero formidavel de pessoas. Se se vae á praia de Santa Luzia, pela manhã, desde 8 horas, nota-se um movimento enorme de homens e mulheres que entram e saem sem demora num dos compartimentos da antiga Faculdade de Medicina. E' um dispensario de molestias venereas que alli ha. Procura-se ver de perto o que ha no interior daquella casa tão frequentada, e com algum esforço consegue-se chegar até o gabinete do chefe. E' natural que o curioso pense encontrar um burocrata severo, com uma vasta esmeralda a enfeitar-lhe o indicador. Nada disso. Empurra-se a portinhola e eis que apparece o dr. Gilberto de Moura Costa, com um physico sadio e um sorriso amigavel e satisfeito de quem está cumprindo uma missão salutar e benfazeja. A todos o chefe recebe com amabilidade, desde o miseravelmente trajado até o elegantemente vestido. Não ha alli distincções: todos são doentes que procuram medicar-se. E todos são medicados, a tempo e á hora, sem a menor espera e, o que é mais, sem a menor despesa. O dr. Gilberto de Moura Costa é um desses homens talhados para a nobre profissão que abraçou e de tal maneira consegue desempenhar a sua missão que o doente, como nos dizia um cavalheiro presente, quando fica bom, tem vontade de adoecer outra vez, só pelo prazer de ser novamente tratado por elle.

Póde ser que o informante tenha exagerado, mas a impressão que nos deixou o chefe do Dispensario de Santa Luzia foi a de que está no seu logar, isto é desempenha uma missão para a qual tem todos os requesitos necessarios.

E o que se vê á praia de Santa Luzia observa-se egualmente em todos os dispensarios da Inspectoria das Doenças Venereas, por isso que,

Dr. Gilberto de Moura Costa, chefe do Dispensario da Praia de Santa Luzia

como dissemos acima, o professor Rabello cerca-se, nessa campanha, de medicos jovens, porém de cujas capacidades elle tem as melhores provas.

Vamos conversar um pouco com um desses jovens medicos, sobre o combate da syphilis no Exercito. E' elle o dr. Joaquim Motta, chefe do serviço de propaganda da inspectoria, e que nos vae dizer, na sua linguagem, o que se tem feito até agora sobre o palpitante assumpto.

Começou o dr. Motta por nos dar a bôa noticia de que vae ser inaugurado, nestes poucos dias, mais um dispensario anti-venereo para o combate á syphilis no seio do Exercito. O nosso entrevistado fala sobre o plano de campanha contra as doenças venereas na tropa com proficiencia, porque serviu como medico do Exercito durante tres annos e tem acompanhado de perto o professor Rabello na installação dos dispensarios militares.

O dispensario a que acima nos referimos é o segundo a ser inaugurado, pois ha dois mezes funcciona na Policlinica Militar, sob a direcção do 1º tenente medico dr. Carlos Mattos, o primeiro dispensario para tratamento dos nossos soldados.

O novo dispensario está sendo installado no Hospital Central do Exercito e será, como o já existente, dotado de todo o material necessario ao diagnostico preciso e ao tratamento prompto e efficaz.

O dr. Motta se mostra muito confiante nos resultados desse serviço, não só pelo que se tem visto nos exercitos extrangeiros como tambem pela feliz conjugação de duas vontades firmes: de um lado o prof. Rabello, por parte do Departamento Nacional de Saude Publica e de outro lado o general Amaral, pelo serviço de saude do Exercito.

Quanto ao programma de combate ás doenças venereas fomos informados ter sido elle traçado por uma commissão presidida pelo prof. Eduardo Rabello e da qual fizeram parte representantes das corporações armadas: Exercito, Marinha, Policia e Corpo de Bombeiros.

Esse plano, que já foi approvado pelas autoridades militares, apresenta-se como um dos mais completos no genero.

A prophilaxia das doenças venereas, particularmente da Syphilis, tem uma extraordinaria importancia para o paiz, não só pelo grande numero de mortes que provocam essas doenças, como pela legião de individuos que incapacita para o trabalho.

A syphilis enche os asilos e os hospicios de doentes, peso morto na economia da nação, e é a principal causa do aborto e da natimortalidade; graças a isso concorre poderosamente para o despovoamento do paiz.

Além disso é factor primordial da degeneração da raça, pois crea, pela herança, uma descendencia de incapazes, imbecis e idiotas.

As doenças venereas são entretanto curaveis e evitaveis, representando acto de patriotismo o auxiliar cada brasileiro o combate a essas doenças.

A Inspectoria de Prophilaxia das Doenças Venereas tem installado multiplos dispensarios não só no Districto Federal como em 17 estados da Federação e, reconhecendo a importancia da acção individual na prophilaxia daquellas doenças, vai desenvolvendo uma campanha de esclarecimento por meio de cartazes, folhetos, conferencias publicas, etc. formando assim a educação do povo que é a babse de qualquer campanha prophilactica.

A prophylaxia das doenças venereas no Exercito, é de capital importancia, não só pela obrigação que tem a administração militar, como algures accentuou o general Amaral, de restituir ao meio civil o cidadão em perfeito estado de saude, tal como deu elle entrada nas fileiras, mas tambem pelo reflexo que póde ter em todo o paiz.

Accresce a circumstancia de que o meio militar é favoravel á disseminação dessas doenças, não só pela edade dos individuos chamados ao serviço da nação, como pelas condições da vida de communidade nas casernas.

No meio militar, porém, o problema é grandemente facilitado pela disciplina, graças á qual foi possivel nos exercitos estrangeiros baixar consideravelmente o indice das doenças venereas. Mesmo entre nós, ha pelo menos um exemplo digno de ser imitado; é o que nos dá a terceira companhia de metralhadoras, onde o esforço do dr. Carlos Mattos, auxiliado pelo capitão Daltro Filho, conseguiu fazer baixar consideravelmente no curto espaço de seis mezes o numero de venereos daquella unidade. Estamos certos de que uma vez posto em execução o plano adoptado, os resultados serão extraordinarios, mas é precisa uma intima collaboração, convencidos ambos da importancia do problema, do medico militar e do commandante da unidade, do qual, em grande parte, depende o exito da campanha.

No meio civil, no que diz respeito aos methodos de prevenção, é muito mais difficil conseguir que entrem nos habitos do povo as praticas, hoje, com tão seguro resultado empregadas na prophylaxia

Dr. Joaquim Motta, chefe do Serviço de Propaganda de Prophylaxia da Lepra e Doenças Venereas

das doenças venereas. Apezar dos cartazes, dos folhetos largamente distribuidos e das conferencias populares com frequencia realizadas só depois de muitos annos de propaganda intensa será possivel conseguir que entrem essas praticas nos habitos da população.

No meio militar, porém, a continua vigilancia do medico, a obrigatoriedade imposta pela disciplina e mesmo, como se tem feito nos exercitos estrangeiros, as penalidades, consegue-se, pela generalização dos methodos prophylacticos, expurgar inteiramente do meio militar as doenças venereas. Deve-se prezar, sobretudo, o reflexo que póde ter esse serviço na saude do nosso povo. O soldado vem do meio civil e, um anno após, volta ao meio civil. Quando no Exercito se fizer uso systematico dos methodos prophylacticos, o sorteado, durante o anno de incorporação, adquirirá este habito novo, que dahi em deante, mesmo após a saida da caserna, será inconscientemente, mecanicamente praticado. Se considerarmos agora que approximadamente trinta mil rapazes passam annualmente pelas fileiras, veremos que extraordinario resultado se poderá conseguir no espaço de poucos annos. Accresce que, regressando ao meio em que vivia, o sorteado será um propagandista do processo que aprendeu nas fileiras.

Os medicos militares, portanto, poderão prestar, já não apenas ao Exercito, mas ao paiz, um assignalado serviço, auxiliando a campanha de saneamento do Brasil, da mesma maneira que os officiaes combatentes, além de ensinarem ao cidadão o manejo das armas para a defesa da patria, ainda lhes esclarecem o cerebro, ensinando-os a ler e prestando tambem, destarte, um extraordinario concurso á luta contra o analphabetismo.

Não é sufficiente, porém, a installação dos dispensarios; é preciso que seja cumprido em todas as unidades o que prescreve o actual regulamento do serviço de saude, no que se refere á prophylaxia das doenças venereas.

Uma perfeita collaboração do medico militar com os commandantes das unidades, resolverá em breve o problema e estamos certos de que dentro em pouco o indice das doenças venereas terá baixado consideravelmente no Exercito. Então começaremos a sentir a influencia deste facto na saude do povo. Será mais um padrão para o Exercito, que nessa campanha de paz se constituirá numa grande escola, já não apenas de civismo, mas tambem de educação hygienica.

Manifestação ao professor Fédor Krause

Uma homenagem dos nossos estudantes de medicina

Será levada a effeito hoje á noite, pelos academicos de medicina, uma manifestação de apreço ao professor Fédor Krause, que se tem mostrado um verdadeiro amigo dos estudantes.

Os academicos irão, incorporados ao Hotel Central, onde se acha hospedado o reputado scientista. Falará, saudando-o, o doutorando Paiva Ramos.

Nessa occasião, ser-lhe-á entregue uma mensagem dos nossos academicos de medicina aos estudantes de medicina das universidades allemãs em retribuição á enviada aos estudantes brasileiros, da qual foi elle o portador.

O professor Fédor Krause deve embarcar na proxima segunda-feira, para Montevidéo, onde realizará algumas conferencias, a convite da Faculdade de Medicina de Montevidéo.

Hoje — Vestidos de malha de lã a 110$!

Chegaram de Paris: os ultimos modelos de vestidos de malha em todas as côres; bellissimos *tailleurs* de lã; vestidos e blusões de *tricot* de seda, desde 60$! recentissimas creações em bolsas artisticas desde 25$! Madame Yvonne Marie, Rua Uruguayana, 72 - 1º andar. (8153)

Espinhas ?
ELIXIR DE INHAME. (2010)

Choque de vehiculos

Os autos n. 3.033, de praça, e n. 096, particular, chocaram-se, hontem, á tarde, á rua Sete de Setembro, proximo á praça Quinze.

O chauffeur do primeiro, Candido Balthazar, recebeu ligeiras contusões, que foram pensadas na Assistencia.

A policia do 1º districto teve sciencia do facto.

O Aviador Mascarado

Como promettemos, vamos iniciar amanhã a publicação de um novo e sensacional cine-folhetim

O Aviador Mascarado

quando publicado num dos grandes quotidianos parisienses obteve um formidavel exito, que se reproduziu ao ser o film passado na téla de trezentos cinemas de França.

E' um romance empolgante, que recommendamos desde já aos apreciadores do genero.

Leiam, pois, a partir de amanhã, nesta folha,

O Aviador Mascarado

LOUCO

Foi internado no Hospital Nacional de Alienados, hontem, o nacional Manoel Francisco Alves, de 24 annos, pardo, viuvo, que perambulava pelas ruas do 19º districto, apresentando symptomas de alienação mental.

Pagamento dos guardas da Industria Pastoril

Pagam-se hoje, no Thesouro, das 11 ás 3 horas da tarde, os vencimentos dos guardas sanitarios da Industria Pastoril.

Noticias de Alagôas

Maceió, 21 — O dr. Augusto Galvão, ex-secretario do Interior, publica no "Jornal de Alagôas" uma carta desmentindo com vehemencia os pontos do discurso do deputado Raymundo de Miranda, referentes á sua pessoa.

— O commandante da 6ª região militar telegraphou ao governador do Estado, pedindo um proprio estadual para nelle alojar os reservistas que formarão em sete de setembro, por insufficiencia do quartel da guarnição deste Estado.

— O dr. Leite Pindahyba, juiz seccional, denegou a ordem de *habeas-corpus* impetrada pelo dr. Diticica Filho em favor dos drs. Afranio Jorge e Balthazar Mendonça, por não os julgar sob ameaça de coacção do governo do Estado, conforme allegavam.

25:000$000

O bilhete n. 61.393 premiado com 25:000$000 na loteria do Estado do Rio, extraida hontem foi vendido nesta Capital. (1479)

Para a installação de uma estação climatologica

O ministro da Viação transmittiu hontem ao seu collega da Agricultura as informações prestadas pela Inspectoria de Portos, Rios e Canaes, relativamente á cessão, por essa repartição, de uma área nos terrenos que possue no porto de Natal, para a installação de uma estação climatologica.

Tomadas de contas approvadas

Por actos de hontem, o ministro da Viação approvou a tomada de contas, referente ao segundo semestre do anno passado, da Companhia de Estradas de Ferro Federaes Brasileiras — Rêde Sul Mineira — e a revisão das do segundo semestre de 1916 ao primeiro de 1919, da Estrada de Ferro Carangola e dos ramaes de Poço Fundo e Itabapoana, de que é concessionaria a Leopoldina Railway.

Na tosse da Grippe: Rhum Creosotado de Ernesto Souza, que, além de tudo, dá excellente appetite. (287)

NOS THEATROS

NOTAS & NOTICIAS

A VERDADEIRA "PHI-PHI" NO REPUBLICA — Temos annunciado que a "Phi-Phi" que Batanclã e Ampara nos vão dar em quinta recita de assignatura, no Republica, na noite de terça-feira, [illegible]

[illegible]

THEATRO REPUBLICA — [illegible]

"CARTA ANONYMA" NO PALACIO — [illegible]

A DESPEDIDA DA COMPANHIA DE AURA ABRANCHES — [illegible]

A VIDA E' UM SONHO — [illegible]

COMEDIA BRASILEIRA — [illegible]

"LUCILIA SIMÕES E A SUA FESTA ARTISTICA NO THEATRO LYRICO — [illegible]

"UM LEÃO RAIVOSO"... — [illegible]

A CAMINHO DO 3º CENTENARIO — [illegible]

SOPHONIAS D'ORNELLAS — [illegible]

A GRANDE FESTA DE HOMENAGEM A' ACTRIZ LUCILIA SIMÕES — [illegible]

Lopes d'Almeida, Olegario Mariano, Paulo de Magalhães, Mario Ferreira e Rego Barros.

Todos estão empenhados pelo brilhantismo desta festa que promette ser encantadora.

MUSICA

2º CONCERTO SYMPHONICO RUY COELHO — EM HONRA DOS HEROES PORTUGUEZES — NO LYRICO — O maestro portuguez Ruy Coelho, que na proxima terça-feira realiza o seu segundo concerto symphonico, ás 9 horas da noite, no Theatro Lyrico, [illegible]

Restaurant Cabaret do Club dos Democraticos

Rua do Passeio n. 62

HOJE — O maior cabaret desta CAPITAL, com um magnifico programma artistico, sob a direcção do aristocratico porta-cabaretier

"MAX DARLYS"

Esmerado serviço de RESTAURANT sob a competencia do habil maitre d'hôtel e gerente MARIO MAZZI

Corpo de bailes de 4 eximios professores — 12 artistas de talento.

Orchestras estrondosas de 15 professores, sob a direcção do Mº. Rivadavia.

Todas as semanas grandes ESTRÉAS.

Artistas contractados pela Agencia PARISI.

Breves: Grandes "Debuts" a chegar de B. Aires e Montevidéo.

TODOS AOS DEMOCRATICOS!

N. B. — O restaurant foi completamente reformado.

A MAÇA

[illegible]

"Exposição de 1922"

[illegible]

A posse da nova directoria da A. G. Auxilios Mutuos da Central do Brasil

[illegible]

A independencia do Maranhão

[illegible]

Vendem-se os titulos caucionados para a satisfação do debito da conta corrente

The American Foreign Banking Corporation, sociedade anonyma bancaria, com séde em Nova York e succursal no Rio de Janeiro, [illegible]

O Centenario

A proxima chegada do commissario geral da Tchecoslovaquia

Com o vapor *Zeelandia*, chegará a 24 do corrente, ao Rio de Janeiro, o commissario geral do governo tchecoslovaco na Exposição do Centenario, dr. J. Turnovsky.

O dr. Turnovsky é alto funccionario do Ministerio do Commercio da Tchecoslovaquia [illegible]

Dois couraçados yankees virão á Guanabara

[illegible]

A prophylaxia e o tratamento de animaes no grande certamen

[illegible]

O centenario e a mocidade academica

[illegible]

Isenção das taxas do Cáes do Porto

[illegible]

MIGUEL BRAGA — [illegible]

XVII Congresso Espiritualista e Espirita Internacional

Effectuou-se domingo ultimo a 30ª e ultima reunião da grande commissão organizadora do XVII Congresso Espiritualista e Espirita Internacional, que se vae reunir nesta capital durante as festas do centenario tendo comparecido muitos congressistas.

O secretario geral, capitão Luiz Bentes, declarou que, pelo Correio, já haviam sido enviados aos congressistas e a todas as sociedades espiritualistas e espiritas do Brasil, e dos outros paizes, o programma impresso dos trabalhos do Congresso e leu á assembléa o referido programma. A' disposição dos espiritualistas ha, na secretaria á rua General Camara n. 148, uma edição especial, das 7 da manhã ás 7 horas da noite, diariamente.

O mesmo secretario declarou mais que o thesoureiro ou seu auxiliar entregará todos os dias, ás horas acima e naquelle local, os titulos de reconhecimento dos congressistas e que, para evitar extravio, os membros do Congresso assignarão o protocolo, nelle mencionando tambem a sua quota espontanea para o relatorio e outras despesas, ou poderão mandar buscal-os por carta, acompanhada da quota. O titulo será então entregue ao portador, mediante recibo, ou enviado pelo correio, registrado.

As senhoras e cavalheiros que apresentarem pedido acompanhado de informação de um congressista, affirmando que o adherente proposto acceita Deus e a immortalidade da alma, poderão obter diploma intransferivel.

Na assembléa em homenagem á Academia de Sciencias de França, no Centro Paulista, á praça Tiradentes n. 12, no dia 30 do corrente, ás 2 1/2 horas da tarde, a commissão de recepção não poderá dar ingresso, á familia do congressista que não exhibir o titulo-diploma, sem excepção. Para essa solemnidade só foram expedidos convites aos srs. embaixador da França, para representar a Academia, e ministro das Relações Exteriores, para representar o governo do Brasil.

A sessão de installação do Congresso ficou definitivamente marcada para o dia 28 de agosto, ás 7 horas da noite, no Lyceu de Artes e Officios, á avenida Rio Branco, n. 174.

Na sessão preparatoria de amanhã, ás 3 horas da tarde, á rua General Pedra, serão recebidas as listas de adhesões que se encontram em poder dos congressistas.

Multado por falsificar perfumarias

Pelo director da Recebedoria do Districto Federal, foi multado em 2:500$000 Innocencio Perez Mero, por fabricação de perfumarias dos fabricantes "Roget et Gallet" e "Houbigant" e de charutos de marca cubana.

Morte repentina

Na casa 11 da rua da Piedade, onde estava trabalhando, falleceu hontem, repentinamente, o portuguez Porfirio Pereira Abreu, lustrador, de 38 annos, residente á rua do Cattete n. 132.

O cadaver foi removido para o Necroterio.

IODOLINO

Receitado diariamente pelos medicos mais eminentes que reconhecem o seu valor therapeutico na cura das ANEMIAS e suas manifestações.

Dá sempre resultado positivo.

NA ANEMIA — ESCROPHULAS
RACHITISMO — FLORES BRANCAS
MAGREZA — CANSAÇO
PALLIDEZ — INAPPETENCIA
FRAQUEZA — NEURASTHENIA

PARA AS CRIANÇAS

O uso do IODOLINO é indispensavel no periodo do crescimento. Fortifica e desenvolve normalmente. Evita as doenças da infancia, facilitadas pela Anemia. Corrige a nutrição deficiente. Augmenta o appetite, engorda e desenvolve as côres.

Insubstituivel nas convalescenças

Os resultados colhidos são sempre superiores em todas as edades. Fortifica, desenvolve e evita a invasão de molestias causadas pelo enfraquecimento do organismo.

Em todas as drogarias e pharmacias do Brasil — Agentes: Silva Gomes & C. — Rua 1º de Março n. 151 — Rio. (2724)

O Brasil e Portugal e a reducção das tarifas postaes

A proposito da noticia que hontem publicamos, sob a epigraphe supra, e para que os nossos leitores tenham uma idéa do acolhimento que teve em Portugal a iniciativa da Camara Portugueza de Commercio e Industria do Rio de Janeiro, transcrevemos a seguir o artigo editorial que, a 28 de junho ultimo, publicou o "*Commercio do Porto*", um dos mais importantes orgãos da imprensa portugueza.

[illegible]

a correspondencia para Portugal e Colonias ou vice-versa, seja sellada de accordo com as taxas postaes internas de cada uma das Republicas".

A direcção da antiga e prestimosa aggremiação portuense apressou-se a assegurar á sua congenere do Rio de Janeiro que tomava o texto do seu officio na maior consideração e que procuraria empenhar-se junto dos poderes publicos para que se converta em realidade uma aspiração tão justa, tão nobre e tão vantajosa. Se nos orgulhamos com os altissimos progressos do povo brasileiro; se queremos que elle seja nosso irmão; e se, para o engrandecimento reciproco dos dois paizes, nós nos decidimos a compartilhar com elle nos grandes commettimentos da vida contemporanea — não devemos esquivar-nos a um tratado postal que facilite as correspondencias commerciaes e particulares, á similhança do que já existe entre os Estados Unidos da America do Norte e a Grã Bretanha e seus dominios.

Não ha motivos para suppôr que o governo se recuse a um melhoramento de tão elevada importancia, antes nos parece certo que, neste sentido, o decreto n. 8.156 de 22 do corrente abre o caminho ás negociações de um accordo postal com o Brasil de uniformisação e simplificação das taxas. Este diploma reduz e unifica, com as excepções indispensaveis, as taxas entre Portugal e Colonias tornando-as menores e simultaneamente eguaes na reciprocidade das permutas. E' um grande passo dado para o convenio postal entre os governos de Portugal e Brasil. Basta que o nosso ministerio dos estrangeiros, auxiliado pelo embaixador portuguez no Rio, formule a conveniencia da simplificação e unificação das taxas postaes ao ministro das Relações Exteriores do Brasil, para que este se digne prestar ao assumpto a consideração que elle merece e que a Camara Portugueza de Commercio e Industria do Rio considera de maximo alcance, tanto para o enlaçamento da amizade que une as duas nações, como para o desenvolvimento do intercambio commercial que têm mantido. A imprensa brasileira tambem advoga este principio. Acompanhamol-a nos seus votos, applaudindo-os com a certeza de que o convenio postal de egualisação tarifaria entre os dois paizes é uma das mais bellas idéas que têm surgido neste carinhoso movimento de expansão da sentimentalidade lusitana em louvor do Brasil.

Foi na sessão do conselho director da Camara Portugueza de Commercio e Industria do Rio, realizada a 27 de março ultimo, que o seu illustre 1º secretario, nosso compatriota sr. A. J. Gomes Barbosa, fez a proposta para que pela patriotica corporação fosse tomada a iniciativa de suggerir aos dois governos a celebração do accordo postal. As idéas uteis têm em si mesmas a sua melhor recommendação. Estamos em 1922, centenario da independencia, visita dos aeronautas portuguezes, certamente internacional de arte e trabalho — é de crer que neste anno se realize tão louvavel pensamento."

ESMOLAS

Recebemos de O. Andréa a quantia de 5$000 para os nossos pobres.

A reunião de hontem do Conselho Superior de Ensino

Sob a presidencia do barão Ramiz Galvão, esteve hontem reunido o Conselho Superior de Ensino.

O sr. Reynaldo Porchat apresentou e justificou uma indicação, regulando as guias de transferencia de alumnos dos cursos superiores e outra determinando que o Conselho resolva se aos diplomados por faculdades estrangeiras que revalidem seus diplomas no Brasil deve ser expedido novo diploma ou simplesmente annotado o diploma estrangeiro de que são portadores.

Na ordem do dia, foram approvados os pareceres relatados pelo sr. Affonso Celso, opinando para que fossem ouvidas as congregações da Faculdade de Direito do Recife e do Rio de Janeiro, sobre a reforma do curso juridico approvada pela congregação da Faculdade de Direito de São Paulo.

Relatados todos pelo sr. Porchat, determinando que não devem ser dispensados do exame de latim os candidatos ao curso de engenharia, e negando provimento ao recurso de Carlos Olympio Barreto e Jarbas Luiz do Rego, alumnos da Faculdade de Direito de Nictheroy e não tomando conhecimento de outra petição do dr. Domingos Ambrosio, contra o director da Faculdade de Medicina de Bello Horizonte.

Foi marcada nova reunião para segunda-feira proxima.

O Bar do Bahiano

Acaba de passar para nova direcção o bar Lotti, a preferida casa de petisqueiras da avenida Mem de Sá n. 94. Dos novos dirigentes do esplendido restaurante, faz parte o conhecido mestre de cozinha "Bahiano", vulgo com que apparece nas rodas alegres o sr. Moysés Bastos Vasconcellos.

O velho "Bahiano", por motivo desse acontecimento, offereceu um jantar aos representantes da imprensa, sendo servidos, além de outras iguarias attrahentes, alguns pratos legitimos da cozinha nortista, em que o sr. Moysés é especialista.

O bar foi completamente remodelado e, desde a sua reabertura, tem estado frequentemente cheio.

O sr. Moysés resolveu modificar o nome do estabelecimento, que passou a chamar-se o "Bar do Bahiano".

Directoria de Instrucção Publica

Actos do director geral:

Designando a adjunta de 2ª classe Ernestina da Silveira para a 10ª mixta do 10º; a de 3ª classe Maria José Benjamin Fernandes Más para a 1ª mixta do 1º; a substituta de adjunta Irene de Almeida Torres para a 10ª mixta do 4º.

Transferindo a adjunta de 2ª classe Gioconda Moraes Leal Netto para a 15ª mixta do 1º.

Dispensando a adjunta de 2ª classe, Ercilia Guimarães Vallim do exercicio que vinha tendo na 2ª escola feminina nocturna do 4º districto.

Requerimentos despachados pelo director geral:

Idalina Maria Soares e Maria Lorette de Mattos — Justifiquem-se;

Carolina Sondermann de Mattos — Mantenho o despacho anterior;

Adelaide Domitilla França Ribeiro — Abonem-se as faltas da lei, pelo fallecimento occorrido; quanto á justificação solicitada aguarde o despacho do sr. prefeito;

Paulina Coutinho — Não póde ser attendida;

Zilda de Oliveira e dr. Antonio Pedreira de Magalhães Castro — Certifique-se;

Marietta Rodrigues dos Santos — Indeferido;

Regina Levy Marinho e Emiliana Gomes Barroso — Como requer;

José Joaquim S. Costa e Paschoal Felippe — De ordem do sr. prefeito não convem a acquisição.

... no emtanto o legitimo e puro

GUARANA'

só é encontrado, o pelo menor preço, na Rua do Ouvidor 120 — CASA GUARANA' — (2486)

Agua para os moradores da rua Gustavo Gama

Pedem-nos os moradores da rua Gustavo Gama chamemos a attenção da Inspectoria de Aguas, para que seja extensiva áquella rua a canalização do precioso liquido que está sendo fornecido á rua coronel Cotta, proximo á rua Dias da Cruz, na estação do Meyer.

Allegam que as duas ruas são parallelas e que já existem naquella via publica diversas casas e outras em construcção, cujos proprietarios esperam justamente esse melhoramento para terminal-as.

Aqui deixamos o pedido.

"CIGARROS MISTURAS"

Manufactura esmerada de LOPES SA' & C., são os melhores. Rua Santo Antonio, 5|9. (2779)

Para a construcção de uma passagem inferior

Attendendo ao que requereu a Companhia Mogyana de Estradas de Ferro e Navegação, o ministro da Viação approvou o projecto e respectivo orçamento para a construcção de uma passagem inferior para animaes no kilometro 401,643 da linha do Rio Grande.

Noticias de Nictheroy

TRIBUNAL DA RELAÇÃO

Reuniu-se hontem, ao meio dia, em sessão ordinaria, o Tribunal da Relação. Presidiu-o o desembargador Eloy Teixeira, secretariando-o o dr. Tiburcio de Carvalho.

Estiveram presentes os desembargadores Antonino Neves, Oliveira Machado Junior, Silva Brandão, Godoy e Vasconcellos, Custodio da Silveira, Pinho Junior e Bittencourt Sampaio Junior, procurador geral do Estado, faltando com causa o desembargador Nogueira Torres.

Julgamentos:

Appellação criminal n. 618, de Nictheroy. Appellantes, Martinho Bispo dos Santos e Manoel Ferreira Neves; appellado, o promotor publico. Relator, o desembargador Antonio Neves. Deferiram o pedido feito pelos appellantes a fls. 87, unanimemente. Pelos appellantes, orou o dr. Pedro Burlamaqui, seu advogado.

Embargos de declaração no aggravo civel de petição n. 931, de Araruama. Embargante a aggravante d. Augusta Macedo do Couto, inventariante do acervo de seu finado marido Alberto Macedo do Couto; embargado o aggravado juiz de direito. Relator, o desembargador Silva Brandão. Desprezaram os embargos contra os votos dos desembargadores Godoy e Vasconcellos e Pinho Junior.

Pela embargante orou o dr. Henrique Castriolo de Figueiredo e Mello, seu advogado.

Embargos no aggravo civel de petição n. 858, de Campos.

Embargante, a aggravante Companhia Brasileira de Tramway Luz e Força; embargado o aggravado Luiz Pereira da Rocha. Relator, o desembargador Godoy e Vasconcellos. Receberam os embargos em parte, unanimemente. Para redigir o accordão, foi designado o desembargador Oliveira Machado Junior.

Embargos na appellação civel numero 3054 (art. 2293 da lei numero 1980), de Parahyba do Sul. Embargante, o appellante João Bernardino de Carvalho; embargado o appellado, dr. João Conrado Niemeyer. Relator, o desembargador Oliveira Machado Junior.

Receberam os embargos em parte, unanimemente. Pelo embargado orou o seu advogado dr. Henrique Jorge Rodrigues. Aggravo commercial n. 492, de Nictheroy. Aggravante, a Sociedade Anonyma "Casa Pratt"; aggravado, o dr. Ramon Benito Alonso, liquidatario da massa fallida de Salomon Schwartz. Relator, o desembargador Antonino Neves. Negaram provimento ao aggravo, unanimemente. Em defesa dos seus direitos, orou o proprio liquidatario.

Para evitar roubos e contrabandos

Em solução a um aviso do seu collega da Fazenda, o da Viação transmittiu hontem áquelle titular as informações prestadas pela Inspectoria de Portos, Rios e Canaes com relação ás providencias a serem tomadas no intuito de evitar roubos e contrabandos no Cáes do Porto desta capital.

Um kiosque na estação de Granja

Por actos de hontem, o ministro da Viação concedeu autorização a Aderson de Mendonça Cavalcanti, sujeitando-se ás condições estipuladas pela Inspectoria de Obras Contra as Seccas, para construir um kiosque nas proximidades da estação de Granja, da Estrada de Ferro de Sobral.

Congresso dos Estudantes das Escolas Secundarias do Brasil

Afim de effectuar a eleição dos membros da directoria e commissões, reunir-se-á, á rua S. Pedro n. 71, esquina da avenida Rio Branco (Centro dos Excursionistas Brasileiros), o Congresso dos Estudantes das Escolas Secundarias, sendo convidados a comparecer todos os alumnos das Escolas Normaes, Collegios Militares, gymnasios e cursos de preparatorio e commercio e cursos elementares de philosophia e arte, embora não se hajam ainda inscripto como socios, o que poderão fazer no momento da sessão.

Novos flamingos para o Jardim Zoologico

Chegaram para o Jardim Zoologico dois soberbos flamingos sul-americanos.

Os flamingos pertencem á familia dos phenicopteros e representam a transição entre os pernaltas e os palmipedes, entre os quaes estão classificados.

Trata-se de uma das mais bellas aves de grande porte; têm cerca de um metro de altura, longo pescoço, muito flexivel, bico maior que a cabeça, recurvado em angulo obtuso. A côr de suas pennas é em diversas graduações roseas, até ao salmão vivo, pernas longas rosadas, bico metade roseo, metade negro verniz.

O flamingo encanta á primeira vista; por isso, é um animal de grande apreço e de elevadissimo custo.

Os flamingos ora recebidos, estão installados no grande viveiro, quasi fronteiro á entrada do Zoologico.

Os envenenadores da população ás voltas com a Saude Publica

A ACÇÃO DA INSPECTORIA DE GENEROS ALIMENTICIOS DURANTE O MEZ ULTIMO

42:400$000 de multas impostas aos infractores das leis sanitarias

Durante o mez de junho proximo passado, a Inspectoria de Fiscalização de Generos Alimenticios realizou os seguintes trabalhos: 2512 visitas a estabelecimentos commerciaes; inutilizou 111.390 kilos de generos deteriorados; apprehendeu para exame.... 104.340 kilos e 13.050 litros de varios generos; inspeccionou e desembaraçou nos trapiches, armazens aduaneiros e de estradas de ferro, 14.040.150 kilos e 240.000 litros de generos diversos.

O Laboratorio Bromatologico examinou 159 productos, dos quaes 147 de analyse prévia e 12 de fiscalização.

O Serviço de Fiscalização de Leite e Lacticinios fez o seguinte: examinou nos entrepostos 1.832.670 litros de leite importado, dos quaes inutilizou 12.687; visitou 124 estabulos, 85 leiterias, 38 botequins e 1 fabrica de manteiga; inutilizou na via publica e em estabelecimentos commerciaes, 2389 litros de leite, 43 kilos de manteiga, 247 em estabelecimentos particulares; fez 517 verificações nas vias publicas e 247 em estabelecimentos particulares; e realizou ainda, 1.696 analyses de leite.

Além desses trabalhos expediu trinta e quatro autos de multas contra os seguintes envenenadores: estabulo, á rua Carolina n. 62 de J. S. Mendes & C.ª, 200$; estabulo, á rua 24 de Maio 266, de Antonio Rodrigues de Almeida, 1:000$; estabulo, á rua Antonio Padua 78, de Custodio Josquim Martins, 1:000$; estabulo, á rua Antunes Garcia 78, de Augusto Rodrigues Silva, 1:000$; estabulo, á rua General Belfort 86, de Manoel Mendes da Cunha, 200$000; estabulo, á rua Tavares Ferreira n. 50, de Francisco Carvalho, 400$000; vendedor ambulante, Antonio Soares, 500$000; vendedor ambulante, Manoel Gouvêa Junior, 500$000; vendedor ambulante Jeronymo de Oliveira, 500$000; vendedor ambulante, Caetano de Almeida (José), 1:000$000; vendedor ambulante, José Caetano de Almeida, 500$000; leiteria, á rua Buarque n. 5, de Venancio & Alvarez, 1:000$; estabulo, á rua Affonso Cavalcante, 29, de Manoel da Silva, 3:000$000; estabulo, á rua Mattoso 203, de Antonio Ferreira Machado, 1:000$000; estabulo, á rua Mattoso 235, de Evaristo & Motta, 1:000$; estabulo, á rua Haddock Lobo 11, de Victorino da Costa Pinto, 4:000$000; estabulo, á rua Cardoso Marinho 73, de José Machado Barcellos, 1:000$; estabulo, á rua Francisco Eugenio 79, de Antonio Pacheco 2:000$; leiteria, á rua General Pedra 293, de Antonio Corrêa, 1:000$; vendedor ambulante, Antonio Silveira Furtado, 500$000, estabulo, á rua Conde de Irajá n. 145, de Antonio Toste Parreira, 200$000; estabulo, á rua Bambina 34, de Francisco Machado Vieira, 1:000$000; estabulo, á rua General Polydoro n. 117, de Francisco Machado 1:000$; estabulo, á rua José Bernardino n. 11, de José Francisco da Silva, 500$000; entreposto, á rua Sotéro dos Reis 31, e 40, da Companhia Mineira de Lacticinios, 500$000; Usina Beneficiadora de Leite em Volta Grande (E. de Minas) e leiteria, á praça dos Governadores 8, de Villela & C.ª, 500$; Usina Beneficiadora de Leite em Mantiqueira (E. de Minas), da Companhia Brasileira de Lacticinios, 500$; Usina Beneficiadora de Leite em Socego (E. de Minas), de Domiciano Ferreira Monteiro da Silva, 500$000; Usina Beneficiadora de Leite em Pombal (E. de Minas), de Andrade Barbosa & C.ª, 500$000; estabulo, á rua Bella de S. João 155, de Antonio Vieira Cardoso, 1:000$000; estabulo, á rua Tavares Guerra 36, de Cardoso & Gonçalves, 2:000$000; estabulo, á rua Conde de Irajá 145, de Antonio Toste Parreira, 1:000$; leiteria, á rua da Passagem 127, de José Loureiro, 500$000 e estabulo, á rua Visconde de Santa Isabel n. 60, de Gaudencio de Lemos, 500$000; emportando tudo em 26:800$000.

O Serviço de Fiscalização de Carnes Verdes registrou os seguintes trabalhos:

No Matadouro de Santa Cruz: 14.195 rezes abatidas, das quaes 8 foram rejeitadas "ante-mortem" e 74 "post-mortem"; foram abatidas 1.053 vitellos; 216 ovinos e bovinos; 5 caprinos; 2701 suinos e realizados 30 exames microscopicos.

No Matadouro da Penha: 1461 rezes abatidas, das quaes 14 foram condemnadas "post-mortem"; 8 vitellos e 402 suinos.

A Inspectoria de Generos lavrou ainda 43 autos de multas contra os estabelecimentos seguintes:

Estabelecimento de Antonio Luis Teixeira, á rua S. Francisco Xavier n. 924, 1:000$; idem da Francisco Untone, á rua Sete de Setembro 185, 1:000$; idem de Fonseca, Souza & Comp., na travessa S. Francisco de Paula 30, 500$; idem de Gardey & Comp., á rua do Rosario 149, 500$; idem de Joaquim Francisco de Castro, á rua Senador Pompeu 176, 200$000; idem de Manoel Peres Carvalhido, á rua S. Francisco da Prainha 11, 1:000$; idem de M. D. Gonzales & Comp., á rua do Rosario 120, 100$; idem de Manoel Santhi e José Pimentel, á rua d. Manoel 40, 1:000$000; idem de Mathias dos Santos, á rua Buenos Aires 315, 200$; idem de A. Villas Boas & Comp., á rua Mem de Sá 178, 1:000$; idem de Martins & Sanches, á rua Conde de Bomfim 773, 500$; idem de Antonio Rodrigues de Almeida, á rua Piauhy, 1, 200$000; idem de Fernandes Garcia & Comp., na praça da Republica 235, 500$000; idem de Antonio Mourão, á rua Jockey Club 179, 200$; idem de A. Cabral, á rua Lina de Vasconcellos 9, 200$; idem de Adelino Vieira, á rua Lavradio 158, 200$; idem de Manoel Coelho da Silva Ferreira, á rua Lavradio 44, 200$; idem de Manoel José Villela, á rua Marechal Floriano Peixoto 125, 200$; idem de M. da Costa & Silva, á rua da Constituição 21, 500$; idem de José Pacheco da Rocha, na praça da Republica (edificio da Estrada de Ferro Central do Brasil), 500$; idem de Victorino R. d'Almeida, no Boulevard 28 de Setembro 184, 200$; idem de Algemiro Murranno, á rua Senador Euzebio 210, 200$; idem de Coelho de Souza & Comp., á rua General Gomes Carneiro 119, 500$000; idem de Antonio Joaquim de Oliveira Cunha & Comp., á rua da Misericordia 83, 1:000$; idem de F. Peres & Gomes, á rua Misericordia 86, 1:000$; idem de Domingos & Martins, na travessa do Paço 14, 200$; idem de A. de Souza Ribeiro, á rua Misericordia 97, 1:000$; idem de Fernandes "A. Valle, á rua dos Andradas 46, 500$; idem de Demetri Habibe, á rua José Mauricio 103, 500$; idem de Gonçalves Santiago, á rua Senhor dos Passos 118, 100$; idem de Avelino Dias Moreira, á rua Lavradio 15, 500$; e idem de João Desiderati & Comp., á rua Lavradio 18 e 20, 200$000, num total de 15:600$000.

DR. ERNESTO CARNEIRO — Com pratica nos hospitaes da Europa. Coração, pulmões, rins e nutrição — São José 60 (2 ás 5). C. 515. Res.: S. 2844. (O 6803)

A exportação do assucar augmenta

A exportação de assucar tem augmentado muito.

No corrente anno, só nos quatro primeiros mezes, embarcamos para o estrangeiro 71.289 toneladas, quando, em egual periodo de 1921, a exportação foi de 49.390 toneladas contra apenas 23.180 em 1920, 16.475, em 1919 e 4.937 em 1913.

Os preços augmentam á proporção que os mercados estrangeiros tambem sobem. A posição do assucar na Europa e Estados Unidos é de completa firmeza. Os preços têm dobrado, com tendencia a subir mais. A crise soffrida em 1920 e 1921, em quasi todas as industrias, attingiu o assucar, que caiu a um nivel tão baixo, que era ruinosa a producção e por esse motivo foi geral o desanimo, que influirá nas safras a entrarem. O consumo, porém, não diminue, e ahi se explica a alta de preços, forçada pela necessidade de varios paizes, entre os quaes tambem a Argentina.

Pernambuco produz uma safra de cerca de 4 e meio milhões de saccas, até fim de agosto. Pois bem, desse algarismo mais elevado sobre as producções anteriores desse Estado, quasi a totalidade foi exportada, restando um stock insignificante! Ainda ha dias, sairam daquelle porto, com destino á Europa, 51.000 saccas!

O momento é para congratulações, com os productores e usineiros deste artigo de nossa producção pela reacção que se vem verificando nos mercados mundiaes e que muito concorrerá para a sua prosperidade, essa aliás justa em virtude dos grandes capitaes que empregam nas respectivas industrias.

A eterna historia

Sem um violão e 200$ por um bilhete branco

Manoel do Valle Dias, portuguez, residente á rua Cosme Velho, n. 18, vinha, hontem, pela rua da Carioca, trazendo debaixo do braço um violão, pertencente a seu patrão e que fôra buscar no estabelecimento que o concertára, á rua Uruguayana.

Subito, tres homens amaveis delle se acercaram, dizendo que tinham um obsequio a pedir-lhe.

Manoel fez-se todo ouvidos, e um dos homens falou, mostrando-lhe um bilhete de loteria e uma lista de extracção:

— Nós compramos, em Maricá, este bilhete, que está premiado com 10:000$000. Aqui não conhecemos pessoa alguma, por isso, temos tido difficuldade de receber o dinheiro. Estavamos dispostos a voltar para a roça, quando nos surgiu a sua pessoa. Vimos que o senhor é um homem serio, que impõe confiança, e assim desejamos que nos faça o favor de ficar com o bilhete e ir receber o dinheiro. Acredite que prestará com isso um grande serviço a tres pobres homens que o destino se lembrou de favorecer agora.

Manoel encarou os tres individuos e depois tomou entre as mãos o bilhete e a lista. Examinou attentamente um e outro e depois, fazendo um gesto affirmativo com a cabeça, disse que estava prompto a prestar-lhes o favor.

Combinaram, ahi, que os tres ficariam no logar onde estavam até que Manoel regressasse. Este, vendo que os tres homens tinham modos desconfiados, affirmando-lhes:

— Eu sou um rapaz serio. Para lhes provar que não vou fugir com os 10 contos deixo-lhes o violão, que é de meu patrão, e 200$000, que é tudo quanto tenho no bolso.

Os homens ficaram com a garantia, e o Manoel encaminhou-se para a rua Marechal Floriano, afim de receber o dinheiro.

Só ahi verificou elle que tinha caido em *el cuento*, pois o bilhete estava branco como a cal da parede.

E, desesperado, correu para á rua da Carioca, acreditando encontrar ali ainda os tres typos. Não os achando, procurou a policia do 4º districto e apresentou queixa.

O commissario que estava de serviço achou immensa graça na historia e disse que ia ver como era esse negocio...

Estagio de pharmaceuticos civis em estabelecimentos militares

Tendo os pharmaceuticos civis srs. Valentim Ignacio da Silva, João Baptista de Queiroz Ferreira, João Baptista de Siqueira, Abelardo Barroso Pacheco, Raul Pinto de Miranda, Walter Gomes Franklin e Abelardo Leite Ferraz, pedido admissão no quadro dos officiaes pharmaceuticos da reserva de 1ª linha do Exercito, foram os mesmos, designados para fazerem estagio, como segundos tenentes, nos estabelecimentos abaixo: sendo, no Hospital Central, o primeiro, o terceiro e o quarto e os demais no Laboratorio Chimico Pharmaceutico.

União Espirita Suburbana

Amanhã, domingo, ás 7 horas da noite, o conhecido propagandista da doutrina espirita, sr. Gil Teixeira, fará importante conferencia na União Espirita Suburbana, á travessa Hermengarda n. 13, estação do Meyer.

Quem conhece a acertada orientação dada á União Espirita pelos seus esforçados directores, e já tem ouvido a palavra fluente do orador que vae occupar amanhã a tribuna, não deixará por certo de comparecer no centro suburbano de estudos espiritas.

De resto, todas as vezes que ha reuniões na União, o grande salão de sessões enche-se completamente de adeptos da doutrina codificada por Allan Kardec, cujas obras são lidas e commentadas. Ali, onde se estuda os Evangelhos de Jesus, tudo é objecto de exame e cogitações, porque se procura, com isenção de animo, ouvindo os conselhos trazidos aos homens pelos Espiritos do Bem, levantar a humanidade dos erros a que a descrença a levou. Por isso tambem devem ali comparecer os que, quaes barcos desarvorados, não encontraram ainda na Fé porto de salvação.

A' União dever-se-á, em futuro proximo, grande parte da victoria do Espiritismo.

O imposto sobre a importação do gado de cria

Uma consulta da Associação Commercial de Itaquy ao ministro da Fazenda

O director geral do Thesouro Nacional, em resposta a um telegramma do presidente da Associação Commercial de Itaquy, no Rio Grande do Sul, consultando se a importação do gado de cria está isento do pagamento de 2 % ouro sobre o valor official consignado na tarifa e se a mesa de rendas daquella cidade está autorizada a funccionar em taes despachos, communicou-lhe para os fins convenientes, e de accôrdo com o despacho do ministro da Fazenda, serem devidos os 2 % ouro, em face do que dispõe o artigo 51 da vigente lei orçamentaria da receita, que modificou o regimen estatuido no § 4º do artigo 3º da lei n. 3.213, de 30 de dezembro de 1916, passando a importação do gado e outros animaes reproductores a ser regulada pelos paragraphos 31 e 34, do artigo 2º das Preliminares da Tarifa.

Quanto á segunda parte da consulta, declarou aquelle director, que, tratando-se de uma mesa de rendas de 1ª ordem, está ella habilitada a processar despachos da natureza do de que se trata.

Commentou as razões da parte contraria no proprio corpo da minuta desta

O juiz mandou riscar os commentarios

O dr. Carlos da Silva Costa dirigiu, hontem, ao juiz substituto da 1ª vara federal, a seguinte petição:

"O advogado infra assignado, tendo verificado em cartorio, haver o dr. Arthur de Barros, nos autos do Traslado de Embargos de terceiro do Estado de S. Paulo, alterado a sua minuta de aggravo com commentarios, feitos a tinta vermelha, alguns dos quaes em entrelinha, alterando o sentido das phrases, requer a v. ex., a bem da propria dignidade da justiça, que mande riscar de maneira que não possam ser lidos os alludidos commentarios."

O juiz, despachando essa petição, exarou:

"Nos autos, como requer."

Assim, foram os referidos commentarios riscados, dando o advogado Arthur de Barros a entender, em palestra no cartorio, que, em torno do caso, formulará o seu protesto.

Um cabo do Exercito atropelado por um automovel de praça

Foi atropelado hontem, á tarde, por um automovel de praça na esquina da rua Visconde de Itaúna com o Campo de Sant'Anna, José Gomes da Rocha, cabo do 3º batalhão de Infantaria do Exercito.

O atropelado recebeu diversas contusões pelo corpo, tendo sido medicado pela Assistencia Militar. O auto que o atropelou fugiu a toda disparada, com o fim de se não deixar pegar, o que conseguiu.

CHRONICA ESPIRITA

TEMPO PERDIDO

Disse-nos notavel professor que lamentava perdessemos tempo com *estas coisas*...

Estas coisas é o espiritismo.

Realmente, para quem encara *estas coisas* como uma fantasia; quem as julga como feitiçaria, magia, exaltação religiosa, mystificação, encantamento ou venefício, o cuidar do assumpto é perder tempo.

E, para alguns, ainda, não ha só a lamentar o tempo que se perde, senão tambem o juizo que se está arriscado a perder.

Muito mais proveitoso seria não tirar os olhos das coisas que nos cercam, afim de não deixar escapar o momento de aproveital-as, que divagar em busca de chimeras ou dos sonhos que se apagam com as brumas da noite.

Mas não é isso o espiritismo.

Ninguem achará inutil o tempo gasto pelo sabio com suas investigações no campo da sciencia; nem o que o pensador despende nas suas incursões pelo da philosophia, nem o que o missionario consome com suas peregrinações em beneficio da moral.

Pois o espiritismo é tudo isso: é moral, é philosophia, é sciencia.

Corpo de doutrina, enfeixa uma série de preceitos que têm por fim conduzir a humanidade a tempos mais seguros, a dias mais felizes. E' o maior monumento de moral que já appareceu na face da Terra, depois dos Evangelhos.

Como philosophia, amplia os horizontes de nossos conhecimentos; e se não traz a ultima palavra sobre as causas primevas e finaes, estende de muito as lindes até então percebidas por nossas pobres faculdades. E' como se nos déssem uma lente que, sem attingir o infinito, mergulhasse, no entanto, pelo espaço, abrindo novos caminhos e desvendando grandes mysterios.

Como sciencia, apresenta á observação taes e tão extraordinarios factos que, na opinião de Richet, o eminente physiologista, perturbam completamente todas as noções que temos até agora sobre a materia e sobre a vida. "... *Il y a là quelque chose qui changera de fond en comble nos idées sur la matière e sur la vie*."

Perderemos tempo por indagar desses factos extraordinarios?

Malbaratamos o tempo quando transpomos os limites do mundo conhecido e penetramos nesse futuro, que até então ignoravamos, que nos apavorava e do qual buscamos por todos os meios fugir?

Desperdiçamos o tempo procurando a formula capaz de fazer com que os homens se estimem, estabelecendo o meio de apagar a fogueira das paixões irritantes e damnosas, assentando as bases de uma sociedade cheia de estabilidade e ventura?

Lutamos, nós humanos, com um fim unico: o de achar a felicidade e de tornarmo-nos felizes. Não importa que a nossa ignorancia ou maldade nos leve a ponto opposto: o que collimamos é o nosso bem; o que procuramos é assegurar o dia de amanhã.

E todo o nosso esforço tem por mira firmar essa felicidade nas estreitas fronteiras da existencia terrena.

Ha, porém, uma doutrina, não extrahida da imaginação de um sonhador, mas de factos comprovados pela experiencia dos doutos, que nos rasga o véo que occultava o além; por ella, pelos seus ensinamentos, podemos ter noções mais certas sobre o destino, podemos alcançar essa felicidade em torno da qual giramos ás tontas, como giram as phalenas em torno da luz.

E essa felicidade não é ephemera, não desapparece nas escuridades do sepulchro, mas augmenta com o nosso progresso moral, desenvolve-se com a nossa diligencia, estende-se pelo infinito em fóra.

Será, pois, perder tempo correr com passos firmes atrás dessa felicidade?...

Preoccuparmo-nos só com o que está deante de nós é commetter o erro do selvagem, para quem só existe o presente, que descuida do porvir e por isso o compromette com a sua imprevidencia e atrazo.

Será perder tempo elevar o pensamento e libral-o em alturas até então inattingiveis?

Sel-o-á, talvez, para os que, atirados pela materialidade da vida e dominados por fracos sentimentos, não podem elevar-se ás regiões siderenas.

Não o deveria ser, porém, para o mestre, a quem tanto desgosto causam os vicios do genero humano.

Carlos Imbassahy

Um negociante de Hamburgo propõe introduzir na Allemanha os productos brasileiros

A Liga do Commercio do Rio de Janeiro recebeu do Ministerio das Relações Exteriores um officio, acompanhado da seguinte carta do consulado geral em Hamburgo e que lhe dirigiu o sr. Eugen Urban:

"Hamburgo, 18 de maio de 1922. — Exmo. sr. dr. Filinto de Abreu. — M. d. consul dos E. U. do Brasil — Hamburgo. — Exmo. sr. — Tenho a honra de dirigir-me a v. ex., solicitando a sua intervenção para com a competente autoridade brasileira no intuito de offerecer ao commercio exportador do Brasil os meus serviços de representante nesta praça. E' o meu desejo de introduzir nos mercados importadores da Allemanha, especialmente os productos brasileiros, ainda pouco conhecidos neste paiz, como, por exemplo, as frutas oleaginosas, mas tenho interesse tambem por quaesquer outros artigos exportados do Brasil. Estabelecido em Hamburgo, desde 1910, como representante geral da casa exportadora de café Eugen Urban & C. do Rio de Janeiro, depois de ter residido durante 21 annos no Brasil, posso dizer que possuo dupla pratica do commercio em ambos os paizes, e bem assim de optimas relações nesta praça, onde: o Deutsche Bank Filiale Hamburg, o Bank fuer Handel & Industrie Filiale Hamburg, os srs. Jol Berenberg, Gessler & C., o sr. Carl Adolf Schmidt (agente do Lloyd Brasileiro), poderão dar informações sobre a minha firma. No Brasil offereço as seguintes referencias: *No Capital Federal* — Dr. Custodio Coelho, director do Banco do Brasil, Banco Germanico da America do Sul, Banco Allemão Transatlantico, M. Falck & C., Fabrica Ypú, rua Buenos Ayres n. 196. *Em S. Paulo* — Schmidt, Trost & C., Lien & C. — Pedindo a v. ex. a fineza de encaminhar a minha solicitação á competente autoridade para que a torne conhecida nos respectivos circulos commerciaes e antecipando os meus agradecimentos, apresento a v. ex. os protestos de minha mais alta estima e consideração. — (assig.) *Eugen Urban*."

Pagamentos na Prefeitura

Pagam-se hoje as seguintes folhas de vencimentos: adjuntos de 3ª, de letras I a Z; professores de escolas nocturnas, coadjuvantes de ensino, expediente dos cursos nocturnos e serventes de escolas estabelecidas em proprios municipaes.

Os commerciantes americanos no Uruguay

Montevidéo, 21 — Falando em um banquete da Associação Americana, o ministro das Relações Exteriores, sr. Buero, disse que se sentia feliz por ter uma opportunidade de de manifestar aos commerciantes americanos o cordial interesse que lhe merece a sua actividade e o sincero desejo que nutre por que o espirito de iniciativa dos mesmos encontre no Uruguay um campo de acção apropriado.

O presidente Balthazar Brum disse que "a America é a força rejuvenescedora da civilização occidental. Com justo orgulho, ella se tem intitulado sempre a terra da liberdade, mas tambem poderá, não menos justamente, usar o titulo de terra da esperança."

O presidente Brum está pessoalmente empenhado na elaboração da proposta da Liga das Nações Americanas, que será submettida á apreciação da Conferencia Pan-Americana de Santiago do Chile, concretisando, assim, uma idéa que tem por fim tornar mais fortes as Americas e mais unidas e mais preparadas para agir em harmonia nas grandes conferencias do mundo.

NO MUNDO DA TÉLA

NOTAS & NOTICIAS

Charlie Chaplin é o artista ideal

O cinematographista que affixa á sua porta o retrato, ou o nome de Carlito Chaplin, tem sempre, com a maxima segurança, a certeza do successo para o seu programma...

Por que mentem as mulheres?

Uma mulher é franca quando não diz mentiras inuteis...

... Verdades femininas! Ora ahi está o que são realmente as enganosas palavras que as mulheres piedosamente nos dirigem: verdades... femininas! E' o caso da gente ir assistir a essa comedia e ver de que maneira a deliciosa Madge Kennedy diz ao seu marido as suas verdades femininas...

O programma do Avenida

Hoje e amanhã, apenas, veremos William S. Hart no film da Para-mount "O coração"...

O primeiro film que aborda os mysterios da vida futura

O exito de "Amor de perdição"

O programma de hoje, no Rialto

"Conflicto", no Central

O film de segunda-feira, no Avenida

"Flôr nupcial", no Avenida

"Uma alma em supplicio" e "Ferro e ouro", no Ideal

Ainda hontem o grande Cinema Ideal teve as suas sessões completas, graças ao esplendido programma que presentemente exhibe. Todos que até hoje têm admirado este bello espectaculo, confirmam o que temos dito ácerca do seu extraordinario merecimento. Todo o publico, amante, ou não do cinema, deveria assistir ao film "Uma alma em supplicio". Este film não é simplesmente uma bella peça cinematographica, mas é e principalmente uma obra educativa...

O que o Rialto nos vae dar depois de amanhã

Um grandioso film — "Devoção"

Vae muito em breve ser dado a conhecer, no Rialto, que se está tornando o centro das maiores e melhores novidades, um grandioso film de que nos dizem maravilhas, "Devoção", que aborda o sentimento da inveja, do ciume e do despeito em luta com o verdadeiro amor e pondo a nú os mais variados e flagrantes contrastes.

Não nos é licito, por emquanto, accrescentar mais informações, limitando-nos a repetir o que nos foi dito por algumas pessoas que viram o film...

Cine Fluminense

"Quando florescem os lilazes"

A inauguração do Cinema Madureira

Um apaixonado sportman e um excellente actor

Os grandes e bellos momentos de "Paraizo de uma virgem"

O que o Paris exhibe hoje

O Paris exhibe hoje: "Conflicto", sete estupendos actos da Universal, por Priscilla Dean, a inesquecivel creadora de "Fóra da lei", e "Quando a mocidade se encontra", film de interessantissimo enredo.

Cine-theatro Brasil

Jackie Coogan, o gracioso companheiro de Carlito no film "O garoto", está fazendo as delicias dos habitues do Cine-theatro Brasil no film "My boy", de acção encantadora...

DINHEIRO

Sobre penhores de tudo que represente valor. Rua Buenos Aires 200. (O 6696)

POLICIA MILITAR

Serviço para hoje:

... Primeiro soccorro, capitão Ernesto. Segunda promptidão, 2º tenente Emygdio.

Manobras, 2º tenente Adolpho.

Ronda, 2º tenente Mendonça.

Medico de dia, capitão dr. Leão.

Emergencia, major dr. Trigo.

Dia á pharmacia, pharmaceutico Heitor.

Volga, o commandante da estação de Villa Isabel.

Uniforme, 6º.

CENTRAL DO BRASIL

CORPO DE BOMBEIROS

Notas sociaes

NATALICIOS

PIC-NIC

CHA' DANSANTE

CLUBS E FESTAS

ASSOCIAÇÕES

NASCIMENTOS

CASAMENTOS

— Realiza-se hoje o casamento da senhorita Judith Oliva da Fonseca, filha do sr. Francisco Oliva da Fonseca, com o sr. Leonard Morrison Day, da firma Wilson Sons & Cia. Ambas as cerimonias realizar-se-ão na residencia dos paes da noiva, á rua Xavier da Silveira n. 79, em Copacabana, respectivamente ás 3 e 4 horas da tarde.

EM ACÇÃO DE GRAÇAS

Os alumnos do Collegio Paula Freitas, impossibilitados de festejarem, hoje, a data do anniversario de seu director, dr. Mario de Paula Freitas, por ter este educador pessoa enferma em sua familia, assistirão á missa em acção de graças que será celebrada, ás 9 horas, na egreja de S. Francisco Xavier.

VIAJANTES

SENADOR MANOEL BORBA — Chegou hontem, pelo "Ytassucê", o senador Manoel Borba. Ao seu desembarque o Centro Pernambucano fez-se representar pelos srs. dr. Carlos Domingues e Arnaldo Pinto, membros da sua directoria.

FALECIMENTOS

... Francisco Gonçalves Vianna Ferraz, Hospital S. Sebastião; Thereza Cropala, Asylo S. Francisco de Assis; Thomaz da Costa, Santa Casa da Misericordia; Juracy Lopes de Souza, rua Sotero dos Reis, n. 100; Kalil Goz, rua Barão de Mesquita n. 850; Orlando, filho de Carlos Esarpo, rua S. Leopoldo, n. 168; Luigi Matuzelli, rua Theodoro da Silva, n. 370, casa VII; Alexandre Ludgero Vaz Sodré, travessa Aguiar n. 8; Manoel Crescencio Serpa, rua 24 de Maio, n. 433; Esmeralda, filha de Joaquim Felix dos Santos, rua Cardoso Marinho n. 22; Madalena, filha de Euclydes de Almeida, rua Avila, n. 116; Rubens, filho de Manoel Alves da Silveira, rua Barão da Gambôa, n. 334 Honorio, filho de Luiz dos Santos, Hospital S. Zacharias; Fernanda Moreira da Silva, rua Costa Ferraz n. 12; Antonio Gomes Teixeira, rua Senador Pompeu, n. 37; Marianna, filha de Adelia Maria da Conceição, rua da Praia, n. 127, Inhaúma; Jodaria, filha de Evangelina Barreto, rua dr. Ferreira Pontes, n. 322; Francisco Fernandes, necroterio da policia; Wanderley, filho de Cacilda Soares, travessa Navarro, n. 49.

— No Cemiterio de S. João Baptista: — Rosa Ferreira de Oliveira, rua da Misericordia n. 80; ...

MISSAS

AS PESSOAS QUE PRECISAM

No Conselho Municipal

... do prefeito, desfazendo a venda, em hasta publica, do hotel 7 de Setembro.

Em seguida, o sr. Alberico Moraes leu um projecto, autorizando o prefeito a effectuar aquella venda.

Apanhado por um auto

A' rua do Passeio, o trabalhador José Gonçalves Dias de Sá, de nacionalidade portugueza, com 30 annos, solteiro, foi apanhado por um auto, recebendo ferimentos na cabeça e algumas escoriações pelo corpo.

Medicado pela Assistencia, José recolheu-se á sua residencia, á rua Gomes Carneiro n. 75.

A policia do 5º districto foi sciente do occorrido.

TRINOZ — DE — Ernesto Souza

MELISSA · NOZ VOMICA · GERVÃO · NOZ MOSCADA · ANIZ

Inappetencia, Mão Hallito, Más Digestões, Dôres de Cabeça, Figado Engorgitado, Urinas Turvas, Palpitações do Coração.

TONICO DO SYSTEMA NERVOSO

GRANADO & C.-1º de Março, 14

Applicado em casos chronicos que já levavam o doente ao desanimo, o TRINOZ tem dado resultados sorprehendentes. Pessoas que tinham mesmo verdadeiro horror á comida, sentam-se hoje á mesa com satisfação.

Com prazer a gente [come, Tomar TRINOZ é [ter fome.

Requerimentos despachados

... 1:950$; Cezar Augusto da Silva, propondo fiança — Acceito o fiador; Octavio Teixeira Godinho, pedindo passe — Concedo; Simeão Randolpho Devoto, pedindo desentranhamento de uma certidão — Mantenho o despacho anterior; Euzebio V. de Queiroz Matto, pedindo restituição de importancia de passagem — Selle a petição e os annexos; Moacyr Lopes Coelho, pedindo contagem de tempo — Compute-se o tempo. Está convidado para comparecer nesta secretaria, para assignatura de termo para prestação de serviços medicos, o dr. Galdino de Abranches.

Um padeiro aggride um carregador

E é preso em flagrante

Hontem, á noite, á avenida Amaro Cavalcante, no Engenho de Dentro, o padeiro Manoel Francisco vibrou um profundo golpe de navalha nas costas do carregador Pedro Elias Vieira.

O criminoso foi preso em flagrante e autoado na delegacia do 20º districto. E' elle solteiro, residente á rua Lins de Vasconcellos n. 52, e tem 23 annos.

A victima recebeu os soccorros da Assistencia, e, a seguir foi internada na Santa Casa. Tem 44 annos, é viuvo, pardo e mora no becco do França n. 2.

EMPREZA THEATRAL JOSÉ' LOUREIRO

Theatro Lyrico — Companhia AURA ABRANCHES — ULTIMA SEMANA — HOJE — A's 8 3|4 — HOJE — 2ª representação da linda comedia, original de Gil de Sá — O LYRIO

Palacio Theatro — Companhia LUCILIA SIMÕES — HOJE — A's 8 3|4 — HOJE — A engraçadissima comedia — Carta anonyma — o maior successo desta temporada — Amanhã — Matinée e á noite — A CARTA ANONYMA. — 3ª-feira — 1 de agosto — Festa de Lucilia Simões: — CASA DA BONECA.

THEATRO REPUBLICA — Companhia Portugueza de operetas SATANELLA—AMARANTE — HOJE —:— A's 8 3|4 —:— HOJE — João Ratão — Amanhã — Matinée e á noite — "João Ratão". Terça-feira, 25 — 5ª recita de assignatura PHI—PHI.

THEATRO LYRICO — Amanhã, domingo — Despedida da companhia Aura Abranches: Matinée: A GAROTA; á noite: O GAIATO DE LISBOA e LAGRIMA DE AMOR. (O 8201)

THEATRO RECREIO — Empresa RANGEL & Cª — Companhia Dramatica Nacional ISMENIA DOS SANTOS — HOJE — A's 8 3|4 — HOJE — O celebre drama em 9 quadros, extrahido do romance de Dumas Filho, por José Antonio Moniz — O CONDE DE MONTE CHRISTO — Protagonista: Attila de Moraes; Mercedes, Julia Santos; Gertrudes, C. Bernard; Morel, J. Guimarães; Mondego, Marcilio Lima; Danglars, Claudino; Caderousse, Mario Aroso; Joannes, Armando Duval; Abbadé Faria, Francisco Ferreira. OS RESTANTES PAPEIS POR TODA A COMPANHIA. Esta peça é representada em espectaculo completo "sem cortes" e a preços populares! Frisas e camarotes, 15$; cadeira, 3$; galeria numerada, 1$500. ENTRADA, 1$000. Amanhã — Domingo — Matinée, ás 2 3|4 e ás 8 3|4 — O CONDE DE MONTE CHRISTO. Na proxima semana — Estréa da nova companhia de revistas, de que fazem parte Leila Vieira e Arthur de Oliveira, com a revista: "Panella que muitos mexem...", original de 25 autores e 15 maestros. (O 8206)

CINE THEATRO BRASIL — RUA HADDOCK LOBO, 437 — Tel. Villa 2012 — O Cinema da Elite carioca — LUXO, CONFORTO E ELEGANCIA — HOJE — EXTRAORDINARIO PROGRAMMA — HOJE — CIRCO DE PIGMEUS — comedia da Sunshine em 2 — A ORPHASINHA — 10 capitulo em 3 longos actos. NAPOLEÃO DAS FINANÇAS — Producção especial da Associated, em 6 longos actos, por Claire Adams. — No PALCO, ás 9 horas: Os sempre applaudidos cantores lyricos Duo — Vale-Notti — LUXUSAS TOILETTES — Quarta-feira — Despedida. — Segunda-feira — UMA ALMA EM SUPPLICIO — 7 actos da Goldwyn — Quinta-feira — A FACE DO MUNDO, 6 actos da Associated. Sabbado: MULHERES LEVIANAS — o maior film até hoje visto. Dias: 3 e 4 — MACULADA. (O 8177)

CINEMA ATLANTICO — HOJE — Programma chic dedicado á élite do bairro — ACTUALIDADES FOX — Tudo vê, tudo sabe e tudo informa — O Preço do Sangue — 7 actos da Paramount, pela sympathica artista Lila Lee e Jack Holt. A Orphãsinha — 12 episodios em 3 actos — Final. No PALCO, ás 9 horas — Successo do popular DARWIN. O mais perfeito imitador do bello sexo. Repertorio puramente familiar. Sempre numeros novos. Amanhã — MATINE'E, ás 2 horas. (O 6834)

CINEMA PATRIA — Largo da Cancella — HOJE! HOJE! WILLIAM FARNUM em —:— PERJURIO —:— 7 actos estupendos da Fox-Film. CLYDE COOK, em —:— O NAUFRAGO —:— comedia em 2 actos da Fox. Amanhã — Matinée com um film extra: Nupcias nebulosas. Segunda-feira: Espirito diabolico, de Dustin Farnum e Deliciosa creadinha, da Realart.

CINEMA VELO — HOJE — SUCCESSO — HOJE — A First Exhibitors Circuit apresenta, Constance Talmadge, em Especialista em Amores — 6 actos, Programma Serrador e a Paramount especial, apresenta BETTY COMPSON, em Encantos do Sexo Fragil — 2ª-feira — "A Preço de Sangue". (O 6832)

CINEMA SMART (Elegante) — HOJE — SUCCESSO — HOJE — Rolleaux, o heroico, mal, uma vez vae empolgar, em OS 4 AGENTES SECRETAS — 3º e 4º episodios, 4 actos — A MARCA DO DIABO — Vibrante drama em 5 actos pelo valoroso Sessue Hayakawa. ESPOSA CONHECIDA — comedia em 2 actos. Segunda-feira — Detective por amor, O Principe Mendigo. (O 8171)

CINE HELIOS — R. B. Mesquita 640. T. V. 767 — HOJE! HOJE! HOJE! Peste feliz — comica 2 actos, e Amor de Perdição — do immortal romance de Camillo C. Branco, 1ª jornada. (O 8223)

THEATRO MUNICIPAL — Concessionario: WALTER MOCCHI — Temporada official de 1922 — «WIENER PHILHARMONIKER» — SOCIEDADE PHILARMONICA DE VIENNA — Director: — F. WEINGARTNER — HOJE — 2º concerto do turno B, e 1º dos dois vendidos cumulativamente. GOLDMARK — "Sakuntala". VIVALDI — "Concerto em lá men. (para instrumentos de arco). DEBUSSY — a) La Cour des Lys; b) La Chambre magique. LISTZ — Les Preludes. BEETHOVEN — Symphonia 5ª, em dó men. Bilhetes á venda n abilheteria do theatro — Preços avulsos: Frizas e camarotes de 1ª, 270$; camarotes de 2ª, 90$; poltronas 45$; balcões A e B, 35$; outras filas, 25$; galerias B, 9$; galerias e outras filas, 7$000. — AMANHÃ — Domingo, ás 3 horas, UNICA VESPERAL. WEBER — Protophonia de "Freischutz". SCHUBERT — Symphonia incompleta. WAGNER — Marcha Funebre Morte de Siegfried, do "Crepusculo dos Deuses". BERLIOZ — Symphonia fantastica. Preços — Frizas e camarotes de 1ª, 180$; camarotes de 2ª, 70$; poltronas, 35$; balcões A e B, 25$; balcões outras filas, 20$; galerias A e B, 9$; outras filas, 7$000. Obedecendo ao regulamento policial em vigor, não é permittida a entrada na platéa, balcões e galerias, durante a execução dos trechos symphonicos. (O 6837)

Cinema Mascotte — R. Archias Cordeiro, 230 — Meyer — HOJE! HOJE! Se as Mulheres soubessem... — Interpretação de Stuart Holmes, secundado pela mais rutilante estrella da scena muda americana, que é Mabel Julienne Scott. Uma historia famosa da simples vida do povo, 8 actos em que imperam o luxo, o gosto e o sentimentalismo. Piratas do Ouro — 7ª e 8ª séries. Amanhã — Matinée ás 2 horas. (O 6825)

THEATRO CARLOS GOMES — EMPRESA PASCHOAL SEGRETO — HOJE «Duas Sessões Duas - A's 7 3|4 e 9 3|4 - HOJE — A espectaculosa revista da parceria BITTENCOURT-MENEZES, musica do maestro Assis Pacheco — AGUENTA, FELIPPE!... — QUE ATE' HONTEM FOI VISTA POR 45.175 PESSOAS! O maior successo theatral, que se tem observado no Rio de Janeiro!! — A peça das familias! AMANHÃ, na matinée, o notavel barytono DE FRANCESCHI cantará "Il Monologo" do "Rigoletto"; o prologo de "Pagliacci"; cavatina do "Barbieri di Seviglia" e a melodia de Mazzuchi — Come l'ombra. CINEMA MODERNO — Esposa modelar (cinco actos); Aventuras de Tarzan (final) e Quando o Diabo Sorriu (comedia em dois actos). (O 8165)

FESTA NUPCIAL — que é um film PARAMOUNT, portanto uma obra de qualidades impeccavelmente superiores. MARION DAVIES interpreta deliciosamente dois seductores papeis de amorosa, a Enid das éras medievaes e a Allina dos nossos tempos. Secunda-a um outro grande artista WILLIAM STANDING e exhibe esta pellicula primorosa o Cinema Avenida — No proximo dia 26 — Festa Nupcial baterá o record do luxo e da magnificencia

No PARIS — Exhibidor dos celebres films da PARAMOUNT e REALART — Praça Tiradentes, 40 — HOJE — Priscilla Dean — a triumphante actriz em sua sensacional creação artistica na sua obra prima do theatro mudo — HOJE

O Conflicto — Empolgante acção dramatica em 7 maravilhosos actos, primoroso trabalho da UNIVERSAL. MARY MILLES MINTER — a deliciosa comediante no principal papel da peça. Quando a mocidade se encontra — Lindo romance de amor em seis partes, da notavel Realart. 2ª-feira — Os novos successos da Paramount — William S. Hart, o arrojado artista, em O CORAJOSO e Ethel Clayton, a brilhante "etoile" em VAMPIRISMO.

CINE FLUMINENSE — O maior e o melhor cinema de S. Christovão. Hoje — Um programma maravilha — HOJE — QUE NUMERO, FAZ FAVOR? — A melhor creação comica de H. Lloyd. AMOR NÃO SE VENDE — 5 actos, da Realart. A ORPHASINHA, 6º episodio. Amanhã — Grandiosa matinée infantil, com distribuição de cartões numerados para o concurso do Centenario. 2ª-feira: Catharina II, a grande, 10 actos. (O 6753)

Cine Boulevard — HOJE SO' HOJE — Soirée chic — PAPAESINHO PERNILONGO — rica comedia dramatica em 7 actos pela engraçadinha Mary Pickford — SEREIAS E PHOCAS — hilariante comedia em 2 actos — Rir ! Rir ! — MUTT e JEFF — Caricaturas — Segunda-feira — Caixeiro Viajante, Chico Boia 5 actos. Quarta-feira: Meu Menino. (O 6745)

CINEMA MATTOSO — HOJE! HOJE! NAZIMOVA, em OLHO POR OLHO, DENTE POR DENTE, 7 actos da Metro — DUSTIN FARNUM, em ESPIRITO DIABOLICO — 6 actos da Fox — Amanhã — Matinée. Segunda-feira — Vindicat de Cego, da Fox. (8210)

Cinema IDEAL — O maior e melhor cinema da America do Sul - Proprietario M. Pinto — HOJE — UM PROGRAMMA ESPECIAL, COMO SO' O IDEAL PODE APRESENTAR — HOJE — FILMS DESTINADOS A ALCANÇAR O MAIOR SUCCESSO DESTE ANNO

Em primeiro logar, apresentamos um film de fundo religioso, que ha de interessar, pelo lado moral, a todos que crêem em Deus, e, pelo lado artistico, aos que apreciam os bons films.

UMA ALMA EM SUPLICIO

A vida de um casal cujo thema era este: "NÃO HA DEUS, NÃO HA PECCADO: SO' EXISTE A PREDOMINANCIA DO MAIS FORTE", nos é mostrada em suas consequencias dessastrosas, de modo a evidenciar a todas as consciencias a necessidade de uma fé e de uma crença religiosa, seja ella qual fôr. "UMA ALMA EM SUPPLICIO" é um film em 7 actos, da GOLDWYN, que deve ser visto por todos os que querem o individuo, a familia e a sociedade esteiados no mais solido dos fundamentos, que é a crença num Deus e numa vida futura onde responderemos pelas nossas faltas.

Juntamente, apresentamos outro extraordinario film, porém genero completamente differente:

FERRO E OURO — posado pelo já queridissimo DUSTIN FARNUM — poderoso rival de seu irmão WILLIAM FARNUM. "FERRO E OURO" em 5 actos, da grande FOX, é um magnifico trabalho de assumpto delicado a que ninguem deve deixar de assistir.

AVISO: Devido á grande affluencia de publico nas sessões da noite, recommendamos ás pessoas que queiram obter logares com mais facilidade, preferirem as sessões da matinée.

SEGUNDA-FEIRA — Continuação de um grande e extraordinario successo. Mais um programma ULTRA-ESPECIAL, composto de 5 films em 13 actos!!! — a 2ª jornada de "AMOR DE PERDIÇÃO", a obra-prima de Camillo Castello Branco, em 5 actos, da INVICTA-FILM, do PORTO — o 6º e 7º episodios da creação maravilhosa do querido artista GEORGE WALSH — "COM STANLEY EM AFRICA" — 4 sensacionaes actos. "ALARME FALSO", desopilante farça da Sunshine-Comedy, 2 actos da hilaridade. "PAPAE NOEL", um acto, pelos risiveis MUTT e JEFF e "APARADOR DE CABELLOS", egualmente pelos celebres MUTT e JEFF.

QUINTA-FEIRA — Outro programma SUPER-ESPECIAL, composto de dois films SUPER-EXTRA, 14 actos de successo garantido — "O PARAISO DE UMA VIRGEM" — 5ª super-producção ESPECIAL da FOX-FILM, de 1922. — 8 grandes actos, genero "Tarzan, o homem macaco", desempenhados pela artista ideal, a formosa PEARL WHITE. — No mesmo programma, outro bello film de assumpto diverso, "A VERDADE", fina e espirituosa comedia em 6 actos, da GOLDWYN, pelos dois consagrados artistas MADGE KENNEDY e TOM CARREGAN.

Cine Meyer — HOJE — Soirée da moda — HOJE — Monte Blue em — A BONECA PARTIDA — 6 actos da Associated Producers — FLORES E FORMIGAS — comedia da Sunshine, 2 actos — MUTT e JEFF, 1 acto — Amanhã — Matinée ás 2 horas. 2ª-feira — Sorrisos são triumphos.

Cine E. de Dentro — HOJE — SUCCESSO — HOJE — MAURICE FLYN, em SORRISOS SÃO TRIUMPHOS — 5 actos, Fox — CIRCO DE PYGMEUS — comedia da Sunshine, 2 actos — MUTT e JEFF, 1 acto — 2ª-feira — O Concerto e a ultima série da Orphãsinha. Amanhã — Matinée ás 2 horas. (O 6750)

Cinema Tijuca — HOJE — Tom Moore — HOJE —:— A ORPHASINHA —:— 11º capitulo em 3 actos — O DIAMANTE DA SULTANA — 5 actos da Goldwyn, pelo queridissimo Tom Moore. Amanhã — Matinée á 1 hora. Extra: Uma comedia em 2 actos.

Cinema Haddock Lobo — HOJE — Chico Boia — HOJE — e Buck Jones — O CAIXEIRO VIAJANTE — 5 actos da Paramount, por Chico Boia. CAVALGANDO COM A MORTE — 5 actos da Fox, por Buck Jones. Amanhã — Matinée á 1 hora. Extra: Uma comedia em 2 actos. (O 6759)

Empresa Viggiani, Viriato & C. — Director artistico: Oduvaldo Vianna. — TRIANON — COMPANHIA BRASILEIRA DE COMEDIA — Abigail Maia — HOJE — 62, 63, 64 representações — Hoje, ás 4 hs., ás 7 3|4 e 9 3|4 — A VIDA E' UM SONHO... — Scenas e aspectos da vida carioca. Tres actos encantadores de ODUVALDO VIANNA. Amanhã e sempre: A VIDA E' UM SONHO... — Quarta-feira, 26 — Recita de autor, de Oduvaldo Vianna, dedicada ao grande dramaturgo italiano DARIO NICODEMI. (O 8211) — AVISO — Acham-se suspensas as entradas de favor

CORREIO SPORTIVO

OLYMPIADAS

PARA OS PROXIMOS JOGOS LATINO-AMERICANOS

Os pernambucanos não virão ao Rio — A Confederação Brasileira de Desportos recebeu telegramma da Liga Pernambucana de Football communicando que não disputará a prova de selecção de football com os bahianos, por não se achar o seu quadro representativo em condições de enfrentar com galhardia o poderoso conjunto da Bahia.

Uma gentil offerta aos bahianos — Acha-se em exposição nas vitrines da Casa Italiana, á Rua dos Andradas n. 11, um artistico Bronze que será offerecido pelos seus proprietarios ao scratch bahiano representante do Norte nas provas dos jogos Nacionaes de selecção, que se realizarão em 3 de Agosto [illegible]

O representante argentino, para as provas de florete — Depois de vencer as provas eliminatorias que se disputaram em Buenos Aires, foi escolhido para representar a Argentina nas provas de florete dos Jogos Latino-Americanos, o esgrimista argentino Alberto Larraz. [illegible]

Box — As aulas da Confederação — Como de costume, haverá aulas de box, hoje, da Confederação [illegible]

O ring para as provas de box do Centenario — [illegible]

Os bahianos virão ao Rio — [illegible]

[illegible]

Athletas riograndenses do sul — [illegible]

Continuação do regulamento de Basket-ball — Officiaes e seus deveres — Art. 20 — O arbitro tem poderes para punir a contravenção das regras [illegible]

[illegible]

Paragrapho unico — [illegible]

[illegible]

Regra VII — Definição dos termos — Artigo 29 — [illegible]

Regra VIII — Regras do jogo — [illegible]

Da seguinte maneira — [illegible]

[illegible]

FOOTBALL

OS GRANDES MATCHES DE SELECÇÃO

Uma palestra com o presidente da Associação Paranaense

[illegible]

CAMPEONATO E TORNEIOS DA CIDADE

Os jogos de amanhã

PRIMEIRA DIVISÃO

SERIE A

Botafogo x America

No campo da rua General Severiano. Terceiros, segundos e primeiros teams.

Bangú x Flamengo

No campo da rua Ferrer, em Bangú. Segundos e primeiros teams.

SERIE B

Palmeiras x Vasco

No campo da rua Prefeito Serzedello. Segundos e primeiros teams.

Mackenzie x Americano

No campo da rua Dr. Dias da Cruz, no Meyer. Terceiros, segundos e primeiros teams.

Mangueira x Carioca

No campo da rua General Silva Telles. Segundos e primeiros teams.

SEGUNDA DIVISÃO

SERIE A

River x Bomsuccesso

No campo da rua João Pinheiro, na Piedade.

Hellenico x Brasil

No campo da rua Itapiru. Terceiros, segundos e primeiros teams.

Rio de Janeiro x Esperança

No campo da rua Figueira de Mello. Segundos e primeiros teams.

SERIE B

S. Paulo-Rio x Everest

No campo da rua Pinto da Cruz. Segundos e primeiros teams.

Modesto x Ypiranga

No campo da rua Goyaz, em Quintino Bocayuva. Segundos e primeiros teams.

Engenho de Dentro x Campo Grande

Cabe ao primeiro dar o campo. Segundos e primeiros teams.

TORNEIOS INFANTIL E JUVENIL

Mangueira x Botafogo

O Botafogo entregou os pontos ao infantil.

Flamengo x Villa Isabel

No campo da rua Paysandú.

INFORMAÇÕES DIVERSAS

O ANDARAHY A. C. VAE A PETROPOLIS — [illegible]

ELECTRO x DEL-CASTILHO — [illegible]

A ULTIMA REUNIÃO DO CONSELHO SUPERIOR — [illegible]

Lima, do Flamengo, e por quatro, o jogador Carlos Carvalho, do Andarahy. [illegible]

NOTAS DO PALMEIRAS ATHLETICO CLUB — [illegible]

OS TEAMS DO HELLENICO PARA O JOGO DE DOMINGO — [illegible]

NOTAS DO RIVER F. C. — [illegible]

OS COMMISSÕES DO S. PAULO-RIO PARA O JOGO DE AMANHÃ — [illegible]

NACIONAL A. CLUB x BLACK F. CLUB — [illegible]

THOMAZ COELHO F. C. X ESPERANÇA — [illegible]

ELITE X 2 S FOOTBALL CLUB — [illegible]

SÃO ATHLETICO x PENHA — [illegible]

DEL CASTILLO F. C. X ELECTRO F. C. — [illegible]

Sylvio, Durval, Menezes (cap.), Raul e Waldemiro.

2º team — Waldemar; Carvalho e Patalino; Villas, Candido e Octavio; Henrique, Chico, Fraga, Thercio e Hestes (cap.)

O 3º team será escalado em campo, pedindo-se tambem a presença de todos os jogadores inscriptos.

O BAILE DO MILITAR — E' finalmente hoje que o Sport-Club Militar levará a effeito uma festa dansante em commemoração ao seu 4º anniversario de fundação, passado em 12 do corrente.

A sua directoria não tem poupado esforços para que esta soirée supplante todas as outras realizadas pela novel sociedade de Maracanã. Precedendo as dansas, haverá uma imponente sessão solenne, presidida pelo presidente da Liga Brasileira de Desportos, sr. Azambuja Barcellos.

Pela directoria foram nomeadas as seguintes commissões:

Direcção geral: Oswaldo Leal e Annibal Lyrio.

Porta: José Lixa e Alberto Alves.

Recepção: Marino Portilho, João Silvares e Octavio Amorim.

Imprensa: Alfredo D. Armando e Zeno Souza Dantas.

Aviso da directoria — A entrada dos socios se fará mediante a apresentação do titulo social de julho, sendo tambem indispensavel deixarem suas assignaturas no livro de ouro.

Outrosim, previne-se aos mesmos que poderão fazer-se acompanhar de um numero illimitado de senhoras e senhoritas. O traje será escuro e completo.

OS TEAMS DO ARAGUAYA F. C. — Para o jogo de amanhã, entre o Araguaya F. C. e o Iberia, no campo do Olaria, o capitão do primeiro escalou os seguintes teams:

1º team, á 1 hora — Alé; Gunga e Irineu; Corrêa, Arnaldo e Pequeninos; Rola, Antonico, Vieira, Badico e Mario.

2º team, ás 11 horas — Oscar; Nascimento e Carvalho; Chico, Parafuso e Gentil; Fumaça, Orlandino, Lourenço, Pequenino e Amaden.

3º team, ás 9 horas — Antenor; Octavio e Calixto; Alvaro, Carlos e Ludgerio; Bento, 7, Adelino, Castro e Reis.

SUL AMERICA X INHAUMENSE — Realiza-se amanhã, no campo do primeiro, sito á rua Itapagipe n. 119, este encontro, em disputado campeonato da Liga Suburbana de Football. O director sportivo do Inhaumense escalou os seguintes teams:

A's 10 horas, 3º team — Ambrosio; Gambá e Alberto; José, Neves e Alipio; Luiz, Chico, Jayme, Aristotelino e Pinho.

A's 11 horas, 2º team — Saporite; Orlando e Rangel; Osmar, Alfredo e Sebastião; Claudionor, Edmundo, Marietta, Villar e Carvalho.

A' 1 hora, 1º team — Marcello; Petronilho e Peres; Neves, Ataliba e Zeca I; Coruja, França, Zeca, M. Pinho e Barros.

ASSOCIAÇÃO ATHLETICA DO LEME — *Assembléa geral ordinaria (2ª e ultima convocação)* — São convidados os associados a se reunirem em assembléa geral ordinaria, no dia 24 do corrente, ás 8 horas da noite, afim de ser eleita a nova directoria.

TURF

A TAÇA DOS PRODUCTOS NO PARANA'

O marechal Caetano de Faria, presidente da Commissão Central dos Criadores do Cavallo Puro Sangue, recebeu do Jockey-Club Paranaense o seguinte telegramma:

"*Curityba*, 19 — Tenho o prazer de communicar a v. ex. ter sido o seguinte o resultado das inscripções, hontem realizadas, para as provas officiaes. "Taça dos Productos": Chitanby, Sonia II, Sulema, Noiva e Nympha. "Taça Nacional" Luzir, Lucta, Medora, Bolita, Lufa e Eden. Cordeaes saudações. — Dr. *Virmond Lima*, presidente do Jockey-Club Paranaense."

CIGARROS

ADONIS

GROSSOS-MACOS

DELICIOSA MISTURA

INDICADOR

ADVOGADOS

Dr. Amalio da Silva — Rua 7 de Setembro 207, sobrado.

Dr. Alvaro Goulart de Oliveira — Rua da Alfandega 91, sobrado.

Dr. Salgado Filho — R. General Camara 47, 1º and. Tel. 5304, Norte.

Drs. Verissimo de Mello e Domingos Lousada — Quitanda 45. T. C. 3907.

Dr. Nelson Campos — Escriptorio: rua da Carioca, 66.

Dr. Francisco Loup — Carmo, 71, 1º, sala 3ª, 9 ás 11 e das 16 ás 18 hs.

Dr. Alfredo Machado Guimarães Filho. Rua do Ouvidor 52, 1º andar.

Dr. J. M. Mac Dowell da Costa—General Camara, 66. Tel. Norte 4747; das 10 ás 12 e das 14 ás 17 hs.

Dr. Bastos de Oliveira Filho — Rua da Quitanda n. 126. Tel. Norte 1892; das 11 ás 12 e das 15 ás 17 horas.

MEDICOS

Dr. Luiz Ramos — P. Saens Pena 31. R. Conde Bomfim 685. Tel V. 1630.

Dr. Moraes (Manoel de) Av. R. B.co 137, (15 hs.) 2.ªs, 4.ªs e 6.ªs.

Dr. I. Malagueta, R. S. José n. 42. Tel. 264, C.

Dr. Flavio de Moura — R. Buarque n. 33 (Leme). Tel. Sul 1052.

Dr. A. Pamplona — Medeiros Passaro 27. V. 1276; Assembléa 45, C. 1889, 3.ªs, 5.ªs e sab. das 2 ás 4.

Dr. Henrique Duque — Rodrigo Silva n. 5. Res.: R. Ibituruna, 71.

Dr. Bruce Maillo — R. Rodrigo Silva, 28. Res.: Av. Gomes Freire, 25.

Dr. Jorge Pinto — Rosario 140. Tel. 3070. Res.: r. V. de Figueiredo 58.

MEDICOS OPERADORES

Dr. Barbosa Vianna — Prof. da Fac. de Med.; 7 de Setembro 195. 2.ªs, 4.ªs e 6.ªs, de 3 ás 5.

MEDICOS ESPECIALISTAS

Dr. Renato de Souza Lopes, prof. da Fac. (App. digestivo. Trat. esp. da epilepsia. Raios X). S. José 39. (3-6)

Dr. W. Schiller (mentaes e nerv.) — R. M. Olinda (1-3). Tel. S. 2404.

Dr. Nelson Miranda — Trata pelos **raios X**, os tumores ganglionarios, fibromas, cancros, etc. R. Carioca, 48. C. 1525.

Dr. F. Terra — (Pelle e syphilis) — R. Assembléa 30 (2 ás 4).

Dr. A. F. da Costa Junior — (Ass. da Fac.) Pelle, syphilis, tumores App. de radium; Chile 17 (4 ás 6).

Dr. Moncorvo — (Creanças) — R. do Carmo, 13. (3 hs.) Moura Brito, 58.

Drs. Ursulina — (Senhs. e creanças). S. José 51 (12 ás 2 1/2). C. 5868.

Dr. Marinho Rego—Mol. internas, esp. pulmão e intestinos. Cons.: S. José 63—1 ás 3. Res.: Tel. S. 3154.

Dr. Rego Monteiro (olhos) — 1º de Março 10, ás 3 hs. Tel. 4133. N. Res.: 3482 S.

Dr. Werneck Machado — (Pelle e syphilis). Largo da Carioca 11, 1º and.

Dr. Guilherme Eisenlohr — (Tuberculose). Rua da Misericordia, 16.

Dr. B. Sicupira—(Raios X)—R. Carioca, 26. Tel. C. 1856.

Dr. Murillo de Campos — (D. mentaes e nervosas). Quitanda 15, á 1 h.

Dr. Alberto Friedmann — (Syphilis) —Assembléa 35, de 1 ás 3.

PARTOS E MOLESTIAS DAS SENHORAS

Dr. Daciano Goulart — R. Uruguayana 25 (4 ás 6). Tel. C. 3762.

Dr. Lincoln de Araujo — R. 7 de Setembro 96 (2 ás 4). T. C. 3551.

Dr. Camacho Crespo — R. Conde de Bomfim 577. Tel. V. 1171.

Dr. João Pacifico — Mem de Sá 343 (11 ás 12 e 4 ás 5). Tel. N. 6163.

Dr. Tigre de Oliveira — Assembléa 28 —2 ás 4, 2.ªs, 4.ªs e 6.ªs. 1000 C.

CIRURGIA, MOL. SENHORAS VIAS URINARIAS

Dr. Raul P. Santos — Rua do Passeio 56 (1 ás 4). Tel. C. 2369.

Dr. Felix Goulart — S. José, 42 (1 ás 5). C. 264. Res.: Laranj. 30.

Dr. J. Adolpho Josetti — R. Assembléa 28 (2 ás 4). Tel. C. 1000.

Dr. Eugenio Decourt — Consultas diarias—Assembléa, 34, de 2 ás 4.

Dr. Barreto Praguer — Cura da Blennorrhagia—Assembléa 18, 3 1/2 ás 5.

Dr. Rupert Pereira — Uruguayana, 134 (9 ás 11 e 2 ás 5). T. N. 6688.

CLINICA CIRURGICA, VIAS URINARIAS

Dr. Julio de Macedo — Carioca 54-A. (9 ás 11 e 1 ás 5). C. 3051.

Dr. Faulhaber—Da Sta. Casa—Carioca, 30, ás 3 hs. (3.ªs, 5.ªs e sab.)

Dr. A. Costallat — R. Carioca, 30—(das 4 ás 6 hs.) Tel. C. 3056.

DOENÇA VIAS URINARIAS (Venereas-cirurgicas)

Dr. Estellita Lins (da Cruz Vermelha) Raios X. Laboratorio — R. S. José n. 81. Das 14 ás 18 Tel. C. 2703.

Dr. Leonidio Ribeiro, cura radical da hydrocele sem operação. 7 de Setembro 38, das 3 ás 4. Tel. 5510. C.

Partos, doenças das senhoras, tumores no ventre e operações

Dr. Jeronymo Guimarães—Rua Bambina 124. Tel. Sul 1409—R. Carioca 28, 2 ás 4. Cent. 358.

GARGANTA, NARIZ, OUVIDOS E BOCCA

Dr. Eurico de Lemos — Especialista Prof. liv. da Faculdade. Cura ozena (fetidez nasal). R. Assembléa, 13 (sobr.) — Das 12 ás 6 hs.

GARGANTA, NARIZ E OUVIDOS

Dr. F. Castilho Marcondes — Rua Chile, 17 (3 ás 5). T. C. 4074.

Dr. Augusto Linhares — Cura gagueira. Quitanda 11. (2 hs.). C. 963.

Dr. Alvaro Tourinho — R. Ouvidor, 152. Das 3 ás 5 horas.

Dr. Paulo Brandão — Quitanda 5 — (2 ás 5 hs.). Tel. 5550. C.

Dr. Sebastião Cesar da Silva—Ouvidor, 189, 1º—2 ás 5. T. N. 5508.

MOLESTIAS DA BOCCA

Dr. Waldemar Castello — Medico-dentista. Cirurgia e clinica. Av. Central 137 (1º). Tel. 5958. C.

OCULISTAS

Drs. Moura Brasil e Gabriel de Andrade — Uruguayana 37 (12 ás 4).

OLHOS, GARGANTA, NARIZ E OUVIDOS

Dr. Guedes de Mello—R. de S. José 51, das 3 ás 5. Tel. C. 5868.

Dr. Raul David de Sanson—S. José, 43, 1º, das 2 ás 5. Tel. C. 5197.

Dr. Chaves de Freitas — Av. Central, 137, 9 ás 11 e 2 ás 5. Tel. 5958. C.

Dr. Hilario de Gouvêa — R. de São José 24. Tel. C. 2558, 2 ás 4 hs.

ESCOLAS E LIVRARIAS

Livraria Alves — Livros collegiaes e academicos — R. Ouvidor, 166.

HOTEIS E PENSÕES

Hotel Avenida — O mais importante do Brasil. End. telegr. "Avenida".

OS MELHORES CAFÉS

Café Ideal — Sempre puro. Dep.: r. Saude 142 a 150. Tel. 707, Norte.

CINEMATOGRAPHIA

Benedetti — Synchronismo musical privilegiado no Brasil e no estrangeiro. Laboratorio e theatro de "pose". — R. Tavares Bastos 153. T. B. M. 935.

COLLEGIOS

COLLEGIO PAULA FREITAS, fundado em 1892 — Internato, semi-internato e externato. Curso de adaptação, primario, propedeutico, secundario (de preparatorios e admissão ás escolas superiores) e commercial (aulas diurnas e nocturnas). Haddock Lobo, 345. Tel. Villa 358.

SECÇÃO LIVRE

Bom Dia!

É bom o seu appetite? Incomoda-o a digestão? Tome

Pastilhas do Dr. Richards

Ellas tornão os estomagos saudaveis e dão bom appetite. Tome-as hoje.

(3149)

Aos srs. commerciantes e industriaes

é de grande vantagem annunciarem no

O ESTADO DE S. PAULO

um dos mais importantes orgãos do Brasil, que, tendo avultada tiragem, circula por meio da venda avulsa e de assignaturas em todos os Estados.

SUCCURSAL:

Av. Rio Branco, 137. Telephone 5156, Central. — (Junto á A Eclectica) — Encarrega-se de annuncios, assignaturas, etc.

(6851)

DR. ERNANI FARIA ALVES

Cirurgia geral — (Appendice, Hernias, tumores, etc.).

Apparelhos e Vias Urinarias.

Rua da Quitanda 33, 1º andar. A's 5 horas. Telephone 788 C.

(599)

Um energico antiseptico absolutamente inoffensivo e perfeitamente efficaz, que cura sem irritar qualquer ferida, ou corte

DUPLOZON

O Duplozon é sem rival na toilette intima das Senhoras

A venda em todas as boas PHARMACIAS DROGARIAS E PERFUMARIAS

Unico depositario Ambrosio Lemairo

ESTADO DE SANTA CATHARINA

ATTENÇÃO!

Aos srs. deputados do Estado chamamos a attenção, que, na primeira sessão do Congresso é preciso verificar-se os varios contratos feitos pelo governo com companhias colonizadoras e constructoras de estradas. E' preciso nomear commissões de pessoas idoneas, as quaes, no local da colonização e construcção de estradas examinem os serviços feitos, e sem piedade façam os seus relatorios verdadeiros. Feito isto, que se obrigue as companhias ou contratantes, os quaes *não* cumpriram o que contrataram, que o façam *immediatamente*, ou que lhes seja tomada a concessão e entregue a quem possa fazer. *Não* andamos em tempos, que podemos ficar calados, todas contribuições foram elevadas, e talvez mais serão para o futuro.

Julgamos ter o direito de exigir, que o dinheiro do povo seja gasto economicamente e *não* esbanjado como muitas vezes acontece.

Em maio de 1922. — Por muitissimos eleitores.

Erwin Scheeffer.

(O 8058)

DECLARAÇÕES

CASA DE CARIDADE DE VALENÇA

ASSEMBLÉA GERAL EXTRAORDINARIA — *1ª Convocação*

São convidados os srs. socios a comparecerem á sessão da Assembléa Geral Extraordinaria, que terá logar na sala das sessões desta associação, no dia 2 de agosto proximo, ás 7 horas da noite, para ser discutido e votado o parecer da commissão nomeada e incumbida de estudar a reclamação apresentada para o fim de serem revogados os actuaes Estatutos e restabelecido o antigo Compromisso da Irmandade da Santa Casa de Misericordia.

Valença, 19 de julho de 1922. — O provedor interino, *Nicolau Leoni.*

(O 6743)

UNIÃO DOS PROFESSORES DE ORCHESTRA NO RIO DE JANEIRO

Avisamos ao publico e aos nossos convidados que a "Soirée-dansante" que devia realizar-se em 23 do corrente no Club de S. Christovão foi transferida para o dia 5 de agosto.

A Directoria. (O 8087)

A' PRAÇA

Oliveira & Comp. declaram a esta e praças do Rio e São Paulo que nesta data retirou-se da mesma o socio commanditario Jacintho Augusto Gonçalves, pago e satisfeito de seus haveres, ficando todo activo e passivo a cargo do socio Antonio de Oliveira Gabeto, que continuará a assignar Oliveira & Comp.

Minas, Silveira Carvalho, 15 de julho de 1922 — *Antonio de Oliveira Gabeto — Jacintho Augusto Gonçalves.* (O 6123)

SOCIEDADE UNIÃO PROTECTORA DOS RETALHISTAS DE CARNES VERDES

RUA LUIZ DE CAMÕES N. 36

De ordem do sr. presidente, peço o comparecimento dos socios quites á assembléa geral ordinaria, que se realizará segunda-feira, 24 do corrente, ás 7 horas da noite, nesta secretaria, para leitura do relatorio, balanço geral e eleição da commissão de contas.

Rio, 21 de julho de 1922 — *Antonio da Silva Azero*, secretario.

(O 6836)

O QUE OS MEDICOS RECEITAM PARA OS NERVOS

O uso de phosphoros organicos

Ha pouco mais de sessenta annos passados, Pelouz, um scientista francez, descobriu uma fórma de phosphoros organicos que, quando applicados no systema humano, depressa convertem-se em tecidos nervosos. Approximadamente meio seculo mais tarde, Robin, um medico francez, de grande reputação, principiou uma investigação scientifica sobre o uso dos phosphoros organicos e o seu effeito no organismo humano, cujos resultados assombraram o mundo scientifico e medicinal, e hoje é um facto admittido que no tratamento das doenças quer directa ou indirectamente devidas ao esgotamento nervoso — taes como: neurasthenia, fraqueza de nervos, velhice prematura, insomnia, perda de energia, fadiga, debilidade nervosa, magreza, etc. — este producto é inegualavel.

Actualmente os medicos e hospitaes em toda a parte reconhecem cada vez mais o seu merito pelo uso que fazem. Eis aqui um assumpto de grande interesse para aquelles que soffrem: saberem que este nervo organico "composto de phosphoros" é agora obtido em qualquer pharmacia sob a fórma de tabletes de puro *Bitro Phosphato* por um preço muito baixo ao alcance de todas as pessoas. Uma destas tablettes deve ser tomada ás refeições e os resultados na maior parte das vezes são maravilhosos. Em pouco tempo os olhos amortecidos readquirem vivacidade, o somno volta ao normal, os nervos adquirem a sua força, as pessoas magras principiam a engordar e todo o systema nervoso volta á sua força, vitalidade e energia, fazendo com que a vida nos pareça, tal e qual ella é, digna de se viver. (3767)

BEN.:, LOJ.:, CAP.:, LUIZ DE CAMÕES

Hoje, sess.: econ.: ext.:, ás 20 horas.

O secr.:, *Floriano Peixoto*, 12.:.

(O 7778)

A' PRAÇA

João Pinho e Manoel Fernandes Serra communicam a esta praça, ás do interior e exterior, que na melhor harmonia dissolveram a sociedade que girava sob a razão de J. PINHO & SERRA, á rua da Quitanda n. 130, 2º andar, retirando-se o socio Manoel Fernandes Serra, pago e satisfeito de seus haveres, conforme a escriptura lavrada no tabellião Djalma Hermes, nesta cidade, e nesta data, assumindo a responsabilidade do ACTIVO e PASSIVO o socio João Pinho.

Rio de Janeiro, 19 de julho de 1922 — *João Pinho.*

Confirmo a declaração supra — *Manoel Fernandes Serra.*

(O 7783)

"SUL AMERICANA"

AVISO

Por terem sido demittidos do serviço de agencia dos nossos clubs os srs. *Luiz Sebastião Cardoso* e *Luiz Guimarães*, o primeiro por deixar de prestar suas contas e o segundo por alardear vantagens inveridicas e extra-prospectos, avisamos aos nossos prestamistas inscriptos por intermedio dos mesmos para que lhes não façam mais pagamentos, mesmo que passem recibos que alleguem ter valor perante a nossa firma uma vez que não nos responsabilizamos por pagamentos feitos sob confiança.

Rio de Janeiro, 21 de julho de 1922 — *Mello, Soares & Cuerbo.*

Rua 7 de Setembro n. 176 — Rio de Janeiro.

Acceitam-se agentes nesta capital e no interior. Peçam condições.

(1491)

ANNUNCIOS

GRATIFICA-SE

Pede-se ao chauffeur que no domingo, ás 7 1/2 horas da noite, conduziu uma familia á estação de Triagem, a fineza de mandar entregar ao sr. Ribeiro, á rua da Carioca 34, um embrulho que esqueceu no mesmo automovel, contendo uma toalha bordada [illegible], tendo as iniciaes Dr. A. C., de um lado, e do outro, as palavras "Bom glorio", que será gratificado.

(1471)

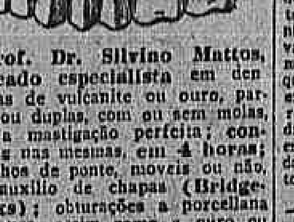

Prof. Dr. Silvino Mattos, laureado especialista em dentaduras de vulcanite ou ouro, parciaes ou duplas, com ou sem molas, para a mastigação perfeita; concertos nas mesmas, em 4 horas; trabalhos de ponte, moveis ou não, sem auxilio de chapas (Bridge-Works); obturações a porcellana synthetica, assim como a ouro ou platina; extracções absolutamente sem dôr; pivots, corôas ou cantos de ouro massiço, etc. Toda a obra é feita de accordo com os methodos mais aperfeiçoados. Consultas gratis, preços modicos e pagamentos em prestações. Rua 7 Setembro, 231; das 7 ás 5 da tarde, todos os dias. Phone: 1555—Central.

(O 8100)

CURA RADICAL DE GONORRHEA CHRONICA ou RECENTE em poucos dias com processos modernos, sem dôr; garante-se o tratamento. Electricidade. Vaccina 606 e 914. Assembléa 54, das 10 ás 18 horas. Serviço nocturno, das 8 ás 9. DR. PEDRO MAGALHÃES.

(O 6611)

TERRENO EM COPACABANA

Vende-se um bom terreno na praça Cardeal Arcoverde, esquina da rua Toneleros. Trata-se no Largo da Carioca n. 13, com Duarte Felix.

(7831)

OURO

Prata, platina, brilhantes, compram-se e pagam-se bem; na praça Tiradentes n. 64. Concertam-se joias e relogios— CASA GARCIA (628)

LEQUES

para noivas e para toilette, ultimas novidades

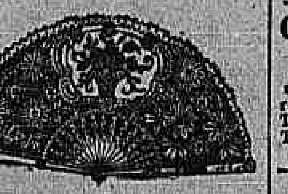

Montam-se e concertam-se leques como na Europa

Casa Grão Turco

Ouvidor, 96. Tel. N. 4034.

(593)

"A Propaganda"

AGENCIA GERAL DE PUBLICIDADE

FUNDADA EM 1915

Matriz: rua 15 de Novembro n. 61, (sob.); tel. Central 5885; caixa postal 1017 — S. Paulo.

Succursal: largo da Carioca n. 8, (sob.); tel. Central 4591 — Rio de Janeiro.

Agencia que se incumbe de fazer annuncios, publicações e assignaturas nos jornaes desta capital, Rio de Janeiro, Estados do Brasil e estrangeiro. E' a unica agencia no Brasil que maiores commodidades e vantagens offerece ao publico em geral.

(1016)

RICO LEILÃO

O CANDIOTA, leiloeiro autorizado, vende em leilão hoje, sabbado, 22 do corrente, ás 5 horas da tarde, de todo o riquissimo mobiliario e demais objectos que guarnecem a confortavel residencia da Avenida Mem de Sá n. 146, sobrado, sobresaindo o piano allemão, grande formato, riquissima guarnição para dormitorio nobre, de casal, de pequiá marfim, com 7 peças, extraordinaria guarnição de Gonçalo Alves, com 16 peças, para salão de jantar, esplendidos crystaes bacarat, valiosa tapeçaria de pellucia de seda, magnifica guarnição de galerias de seda com filós bordados, ricas porcellanas, crystofles, metaes, etc., etc., conforme catalogo publicado no dia 18 do corrente, no "Jornal do Commercio".

(O. 8103)

Estrado para cama

Arame e madeira, fazem-se e concertam-se na praça da Republica 199. Telephone Norte n. 3285.

(O 8045)

Palacete Hotel

APOSENTOS MOBILADOS

Alugam-se optimos, sem pensão, a casaes e pessoas de tratamento, todos com janellas de frente, varanda e jardim; diarias desde 5$000; para 30 diarias tem abatimento; rua Riachuelo n. 214.

(O 6538)

Pós de Aroeira Composto

O legitimo pó marca LIE'GE é um tiro para feridas chronicas, ulceras, eczemas, frieiras. Não falha. Muitas pessoas curadas. Lata, 2$000. Rua dr. Bulhões n. 145, Engenho de Dentro. Nictheroy, drogaria Barcellos.

(O 6221)

CENTENARIO

Senhor estrangeiro, de fina educação deseja encontrar uma moça nas mesmas condições e que tenha uma occupação honesta, para viver maritalmente. Resposta a "Mericida" nesta folha.

(O 8213)

APOSENTOS

Para tres rapazes estrangeiros empregados no alto commercio, precisa-se de uma sala ou dois quartos mobilados. Leme ou Copacabana. Cartas á Caixa Postal 1277.

(O. 6635)

FAZENDOLA

Compra-se uma com 8 a 10 alqueires da Barra para baixo, com casa, moinho e muita agua, alguma criação e pequena lavoura. Por obsequio informações na rua Sete Setembro 84.

(O 7894)

Riscador de moveis

Para fabrica de movimento precisa-se riscador e marcador que conheça perfeitamente o serviço

Indispensavel seja trabalhador. Paga-se bem. Para tratar com sr. Castro, Becco da Carioca n. 24. Das 4 ás 6 horas.

(O. 6620)

Madame Anna

que morava antigamente na rua São José n. 46, mudou-se. Continua agora na rua do Hospicio 202, sobrado.

(O 7739)

Dr. Fogaça de Almeida

MEDICO

Tratamento especial para as anemias e tuberculose; cura dos falsos canceros do estomago, sem operação; cura das areias e calculos do figado e dos rins, por meio de regimens dieteticos seguros; cura da eczema mais antiga e terrivel; faz emmagrecer rapidamente, sem perigo; cura dos ataques nocturnos; faz partos sem dor e abreviados; tratamento dos catarros uterinos e hemorragias; molestias da velhice, coração, estomago, rins, figado, intestinos. Avenida Rio Branco n. 136, 1º andar, ás 2 horas, segundas, quartas e sextas. Phone 1491.

(O 7861)

Placas vermelhas pelo corpo — Espinhas e feridas no rosto — Originarias da syphilis

Meu corpo dava a impressão de um tatuado, tantas placas vermelhas se desenhavam na minha pelle. Meu rosto estava crivado de pequenas espinhas e feridinhas seccas que provocavam uma comichão irresistivel. As pomadas, as fricções e os depurativos que tomei não produziram o minimo effeito. Ao "POLANG" devo o meu restabelecimento, pois, ao quarto vidro estava livre dos meus horriveis encommodos. — Horacio Gomes Trindade — Campos — E. do Rio. — Em todas as pharmacias e drogarias.

(1460)

PHARMACIA

Precisa-se de um servente á rua do Mattoso n. 47. (O 6828)

Machina para cortar papel de bobinas

Compra-se, para formato AA, (76 x 112); rua S. José n. 19, 1º andar, sala 2. (O 6827)

Quarto — Precisa-se

Cavalheiro distincto deseja alugar um quarto mobilado, em casa de familia de tratamento onde não sejam muitos os inquilinos. Tambem aceita meia pensão. Informações pelo telephone Villa 453, sr. Almeida. Só em zona boa e limpa. (O 8198)

ESTUCADORES

A' rua Haddock Lobo n. 342, precisa-se. Trata-se na mesma.

(O 8112)

PHARMACIA

Precisa-se de um rapazinho de cor branca, meio official de pharmacia, que atteste a sua conducta. Informações á rua dos Andradas n. 29. — DROGARIA EVARISTO.

(O 8106)

Hotel Pensão Mauá

Dispondo de espaçosas salas de frente bem mobiladas para familias, bom tratamento. Avenida Gomes Freire 7. O proprietario Luiz Ramos.

(O 8108)

Renard branco

Vende-se um lindo por 700$000, como uma écharpe taupe, nova e riquissima, por 450$000, á rua Gonçalves Dias 56, 2º, Mme. Ella.

(O 8109)

CASA MOBILADA

COPACABANA

Aluga-se uma por quatro ou cinco mezes. Aluguel modico. Confortavel residencia para familia de tratamento. Tratar na rua Copacabana n. 1062. Telephone Ipanema n. 757.

(O 8115)

CHAPÉOS

Para senhoras e senhoritas, em palhas finas, veludo de seda, com fructas flores e fitas, a 25$, 35$ e 45$000. Tingem-se e reformam-se. LA NEW ME CHIC, rua do Ouvidor 141.

(O 8117)

CASA MOBILADA

Aluga-se á rua Zulmira, perto do Collegio Militar. Trata-se, por favor, á mesma rua n. 112, casa 3.

(O 6823)

Sobrado — Rua Assembléa

amplo, de frente, proprio para consultorios ou officinas, aluga-se no n. 41.

(O 6822)

Cithara Ideal

Qualquer pessoa executa sem saber musica, bellissimos trechos de operas, operetas, valsas, tangos, fados, etc., bastando ler as instrucções claras que acompanham cada cithara. O seu preço é de 30$, com 12 peças, chave, palheta, caixa e cordas de sobresalente; pelo Correio mais 5$000 para porte. Temos cordas, accessorios em geral, afinação gratis. Escreva pedindo prospectos, a Humberto Athayde & Cia. Rua Acre 47, sobrado, Rio de Janeiro.

(O 8126)

Importante para as casas de moveis

Não acreditem naquelle fabricante ambulante de estrados para camas: elle nunca tem logar certo para trabalhar e, pensa que arranjando as mentiras de costume, elle arranja a freguezia. Agora elle anda dizendo que a FABRICA DE ESTRADOS á praça da Republica n. 199, se mudou, mas é uma grande mentira, sempre continua na mesma firma e casa; é só tocar para o telephone Norte 3285 que será attendido rapidamente.

(O 8164)

PHARMACIA

Vende-se uma boa pharmacia dando boa renda, com contrato, por 25 contos. — Cartas a R. M.

(O 8168)

ALUGA-SE

um quarto sem pensão, em casa estrangeira que tem todo conforto. Só para senhor do commercio. — Rua Bento Lisboa 63, Telephone.

(O 8144)

PAINA DE SEDA

KILO, 3$500

Bazar Herminios. Praça da Bandeira 115. Telephone Villa 2184.

(O 8163)

Casa em Copacabana

Vende-se ou aluga-se uma, de luxuoso conforto, perto da praça Serzedello Corrêa. Trata-se pelo telephone Beira Mar 2754.

(O 8133)

SALA DE JANTAR

Vende-se uma na cor de 'acaju', estylo Imperio, guarnecida de bronzes, da casa Red Star, em perfeito estado. Rua Senador Dantas n. 45.

(O 8137)

GARAGE

Arrenda-se ou vende-se a grande garage da rua Bento Lisboa n. 13. Trata-se com o sr. [illegible], á rua das Palmeiras n. 78, Botafogo, das 9 ás 11 e das 19 ás 20 horas. Telephone Sul 673.

(O 6792)

GUARDA-LIVROS

PRECISA-SE de um que se encarregue de pequena escripta e que saiba escrever bem á machina. O candidato deve contar de 20 a 30 annos de edade e apresentar referencias da sua idoneidade. Cartas á CANDIDO OLIVEIRA — Caixa Postal, 1458. (1480)

Motor maritimo

Vende-se um de 6 H. P. quasi novo, fabricante allemão. Preço de occasião. Ver e tratar á rua do Areal n. 35, das 11 ás 12 horas.

(O 6791)

AUTOMOVEL

Vende-se europeu, 15 x 18, bom estado, licenciado, sete logares, perfeita chá, 11:700$000. Avenida Rio Branco n. 120, sobrado.

(O 6800)

Galvanoplastia

ou accumuladores, vende-se um conjunto "Marelli", de 6 volts, 100 amperes, perfeito. Preço 1:500$000. Na rua Tobias Barreto n. 49.

(O 6799)

Caldeira e alambique

Vende-se por bom preço uma caldeira horizontal, fabricante inglez, força 35 cavallos, com todos os pertences, em perfeito estado e garantido o seu funccionamento; assim como um alambique do afamado fabricante Egrot, fabricando aguardente ou alcool. Trata-se com Marques Costa — 17, rua Theophilo Ottoni. — Rio.

(O 6793)

Pharmaceutico

Precisa-se de um pharmaceutico ou pharmaceutica para dar nome a um laboratorio de productos pharmaceuticos. Cartas com condições para A. F. — Caixa postal n. 511.

(O 8180)

A FRIEZA INTIMA

... causa de muitas desgraças, sombrio a felicidade da maioria dos casaes, transtorna o homem num ser inferior aos outros e a mulher em geral, e irascivel.

Se esse annuncio vos interessa envie 1$000 réis em sellos do Correio ao Dr. BEAUGENDRE, CAIXA POSTAL N. 26, BAHIA, E. DA BAHIA, que elle vos mandará discretamente, e acompanhado de um graphico, o interessante livrinho intitulado: FRIEZA NA VOLUPTUOSIDADE, tratando desse assumpto delicado. Ali achareis instrucções preciosas e conselhos de uma efficacia infallivel, resultados dos ultimos estudos da sciencia, que vos permittirão recuperar, promover e conservar mesmo na velhice, tudo o que faz a alegria e a felicidade de viver. (1472)

Piano — Compra-se

um bom piano, urgente, embora precise alguns reparos. Tel. 241 Villa. (O 6811)

NOIVAS

Borda-se á mão enxovaes. Trabalho perfeito e artisticos modelos. Preços modicos. Telephone Villa 3974. (O 6816)

ICARAHY

Alugam-se dois quartos espaçosos, mobilados, com pensão a familia ou casal de respeito. Informações á Praia de Icarahy n. 31. (O 6837)

AUTOMOVEL

Chauffeur com longa pratica e com carta de New York e Rio de Janeiro deseja collocação; fala inglez. Cartas á rua José Vicente 90, José Leal. (O 8085)

Sylvia Lydia de Freitas Brito

Precisa-se saber do paradeiro desta senhora. Cartas á redacção deste jornal a A. J. (O 8080)

FLAMENGO

Familia de posição, composta de casal, uma creança e uma creada, procura, perto dos banhos, em casa de familia de tratamento, um quarto e sala sem mobilia e com pensão; paga garantido; dão-se e exigem-se as melhores referencias. Cartas ao sr. Walzer nesta redacção. (O 8057)

PHARMACIA

Precisa-se de um mocinho com alguma pratica. Rua Miguel Lemos 11. Ponte Ponta d'Areia, Nictheroy. (O 8078)

Actor Domingos Canedo

[illegible] Dirija-se a Mariano Garcia Filho. (O 8072)

Quartos em frente á exposição

Alugam-se dois esplendidos, sem mobilia, em casa de um casal, a pessoas de respeito. Praia Santa Luzia n. 132. (O 8074)

Chacara em Vassouras

Vende-se ou aluga-se; informações á mesma cidade, rua Tinguá 36. (O 6731)

AÇOUGUE

Vende-se no Estado do Rio, fazendo bom negocio; o motivo é o dono não poder estar á testa do mesmo. Trata-se com o sr. Lyra, á rua Dr. Merity, no botequim, perto da padaria. (O 6724)

ICARAHY

Aluga-se um pequeno apartamento mobilado, com varanda e um bom quarto, sem pensão, a casal ou pessoas estrangeiras de tratamento. Tem boa vista para o mar e perto dos banhos. Rua Presidente Pedreira n. 147. (O 8053)

Uma excursão a pé de 22 leguas

Srs. Viuva Silveira & Filho

Ibrantino Ribeiro Bilhalos, soldado do 9º batalhão, aquartelado em Pelotas, Rio Grande do Sul, de longa data vinha soffrendo do maior flagello da humanidade: a SYPHILIS. Os seus padecimentos eram occasionados por dores de cabeça continuas, ulceras de caracter maligno, ganglios inflammados e mais todo esse cortejo de symptomas da Syphilis. Um seu camarada, vendo o seu lastimavel estado, aconselhou-o a fazer uso do grande depurativo do sangue "ELIXIR DE NOGUEIRA" do Pharmaceutico Chimico João da Silva Silveira, e começou a tomal-o e ao fim de 10 vidros desse poderoso anti-syphilitico, sentiu-se completamente curado e com coragem para realizar uma excursão a pé de 22 leguas, o que levou a effeito indo de Pelotas ao Municipio de Conquista [illegible] Pelotas — Rio Grande do Sul. *Ibrantino Ribeiro Bilhalos* — (Firma reconhecida).

O grande depurativo "ELIXIR DE NOGUEIRA", vende-se em todas as pharmacias e drogarias do Brasil e Republicas Sul-Americanas. (1474)

Loja para negocio

Precisa-se de uma para artigos chics, que seja situada entre Ouvidor e largo da Carioca e a terminar até á Avenida Central; quem quiser passar contracto ou fazer um arrendamento dá-se de 20, 30 a 50 contos de luvas. Deixe carta neste jornal a R. S. O. para ser procurado. (O 8055)

ALUGA-SE

um consultorio. Rua Sete de Setembro n. 211, 1º andar. (O 6721)

Pequenos accidentes

Pessoa com longa pratica de pharmacia e curativos, presta, etc., offerece-se para fabricas de serviços, viagens, etc., onde costumam dar-se frequentes accidentes, podendo fazer outro qualquer serviço. Cartas nesta redacção a S. T. (O 8071)

OPERARIAS

Precisam-se de costureiras na casa Colombo. Avenida Rio Branco 121. (O 8079)

CONSTRUCTOR

Francisco Ribeiro Bastos. Precisa-se fallar com, para negocios reciprocos, á rua do Catete n. 60, com o senhor Alvaro. (O 8068)

Mobilia — Vende-se

De um particular vende-se exclusivamente a particular um bonito e bom mobiliario quasi novo, proprio para casal. Preço 1:600$000. [illegible] Thomaz Coelho n. 31, esquina de Andarahy-Leopoldo e Adelia Campista. (O 8067)

PRINCEZINHA

Cachorrinha Teneriffe branca, manchas [illegible] Rua de Amazonas n. 15. Gratifica-se a quem leval-a ou informar. (O 8064)

PINGENTE

Perdeu-se um de ouro e platina com um brilhante; gratifica-se a quem o entregar á rua Alexandre Herculano n. 5, a Sebastião. (O 8070)

SRS. FAZENDEIROS

Extincção de formigueiros por 1$, por 1$500 ?

E' de todo conveniente saber que a machina "WERNECK" aperfeiçoada extingue completamente os formigueiros por maiores que sejam pelos preços maximos de 1$000 a 1$500, cada um, desde que se empregue o Arsenico Branco "Werneck". Isto quer dizer que o Extinctor "Werneck" é a machina mais economica que existe no terreno da concorrencia, onde desafia competidores. Quem com seu emprego despender maiores quantias por unidade ou não extinguir radicalmente os formigueiros É PORQUE NÃO TEM AINDA A NECESSARIA PRATICA DO TRABALHO DE EXTINCÇÃO, QUE PERMITTA COLHER AQUELLE RESULTADO: neste caso peça immediatamente instrucções ao fabricante, que as remetterá de prompto. Esta machina, que póde ser manejada por um menino e transportada facilmente pelas montanhas (peso 19 kg) dispensa o emprego d'agua [illegible]. Pedidos e informações a Z. Werneck, unicos fabricantes, rua dos Arcos, 47. End. Teleg. "Werneck" — Rio de Janeiro.

A' venda nas principaes casas de machinas para lavoura, no Rio e em todos os Estados do Brasil. (O 6746)

Cura da Hydrocele

Sem operação cortante e sem dor

Sr. Dr. Barbosa Vianna.

Soffrendo de hydrocele ha cerca de seis annos, fui informado por um amigo que tinha se curado pelo vosso processo, e tive a felicidade de seguir o conselho de vos procurar para submetter-me ao vosso processo original de CURA RADICAL DA HYDROCELE SEM OPERAÇÃO CORTANTE E SEM DOR.

Não senti dor, não tive febre e não abandonei as minhas occupações habituaes, e estou radicalmente curado, pelo que vos agradeço, promettendo-vos ser um ardente partidario do vosso humanitario processo. Podeis fazer deste o uso que vos convier. Rio de Janeiro, 4 de dezembro 1919. (Assignado) Manoel Mello, Funccionario da Repartição Geral dos Telegraphos. (Firma reconhecida).

DR. BARROZA VIANNA — Professor de Anatomia e Operações da Faculdade de Medicina. Rua 7 de Setembro, 195 — 2ªs, 4ªs e 6ªs de 3 ás 5 — Tel. 711 Central. (O 6787)

COMPRA-SE

OURO . . . . . . 5$000
PLATINA . . . . . . 28$000
BRILHANTES . . . quilate 1:000$000

Joias, objectos antigos e todos os artigos relativos a este negocio.

Joalheria PARIS — Rua Uruguayana n. 41 (443)

AVICULTURA FELICIANO DE MORAES

153 — RUA LINS VASCONCELLOS — 153
ENGENHO NOVO — RIO. (O 8105)

Boa Occasião !!

Grandes reducções está fazendo a conhecida

CASA FOURCADE

durante este mez, em seu variado stock de calçados para homens, senhoras e creanças, por motivo de obras. — APROVEITEM !!

URUGUAYANA, 74 — Phone: 1040. (1472)

ANGORA'

O REI DOS TONICOS para cabello e pelle. Tem perfume excellente. Vidro 4$; ½ vidro 2$000. Vende-se em toda parte. Fabrica: Rua 24 de Maio n. 182. — RIO. (O. 2931)

Fiat ou só o chassis

Vende-se um. Preço barato. Rua Professor Gabizo n. 178, das 8 ás 10 ½ horas da manhã. (O 7769)

Doenças de ouvidos, garganta, nariz e bocca

Cura garantida e rapida da OZENA (fedor do nariz) processo inteiramente novo.

DR. EURICO DE LEMOS professor livre desta especialidade na Faculdade de Medicina do Rio de Janeiro. Consultorio: rua da Assembléa n. 13, sobrado, das 12 ás 6 da tarde. (O 8139)

A NOIVA

PERFUMARIAS FINAS. Rua Rodrigo Silva n. 36. Entre 7 de Setembro e Assembléa.

Boa reputação, grande patrimonio

E' a maior herança que se pode receber! Ninguem imagina os milhares de pessoas que, devido exclusivamente á reputação do EUCENIOL, o empregam no tratamento do utero, hemorroidas, rheumatismo, pyorrhea, laryngites [illegible]. Deposito: Casa Merino, Ouvidor 163, e todas as pharmacias. (O 8063)

CASA

Um casal com um filho deseja alugar uma, completamente mobilada, por tres mezes e perto do centro. Não faz questão de pagar adeantado. Cartas a H. M. Rua Gonçalves Dias 37. (O 8062)

ARSENOVITA

Formula do Dr. ZEFERINO BASTOS. O mais prodigioso tonico. Augmenta 3 kilos num mez. Dep. R. Invalidos 46. (O 3179)

CHAPÉOS

Qual a razão de tanta affluencia á "CHAPELARIA MANHATTAN"? E' devido a executar com presteza qualquer concerto e reforma, transformação de chapéos de Organdy, veludo, palha, etc., apenas por 10$000 e 5$, e sempre modelos os mais lindos, desde 15$000. Rua da Alfandega n. 44, Telephone Norte n. 1983. (O 8060)

QUARTO

Aluga-se um, mobilado, para senhor do commercio, a dois passos dos banhos de mar, na rua Barão do Flamengo n. 26. (O 6794)

Diversas vendas

Vendem-se dois fogões n. 6 e duas caixas para agua; rua José Mauricio n. 70. (O 6315)

OITO HORAS PARA CADA UM

A divisão das 24 horas do dia em 8 para trabalhar, 8 para descançar e comer e 8 para dormir [illegible] *Pilulas de Foster para os Rins* [illegible]

FOSTER McCLELLAN Co., Rio de Janeiro — Caixa Postal 1063. (2036)

Cabellos Brancos

A melhor tintura preta ou castanha é a "AGUA FIGARO" para cabello e barba. Preferida ha 40 annos. Preço 10$000; pelo correio 13$. Perfumaria "A NOIVA" Rua Rodrigo Silva n. 36. Entre Assembléa e Sete de Setembro — e em todas as perfumarias. (1484)

Pensão Sul-America

Aposentos para familias e cavalheiros. Perto dos banhos de mar. Rua Senador Vergueiro 117 e 119. (O 5859)

VENDE-SE

Uma tenda medindo 16 metros de comprimento, completamente equipada com um motor de 75 H. P., installação electrica e uma secção fechada para vinte pessoas; trata-se na Standard Oil, á Avenida Rio Branco. (O 6660)

QUINTA

Em Portugal, nos arredores de Coimbra ou Vizeu, compra-se uma. Offertas a Manoel Costa. Rua Acre n. 51. Phone n. 3395 Norte. (O 7885)

DOMINGOS MAIA & COMP.

Aniagem, Algodão e Barbante, Saccos novos e usados para Café e cereaes. Rua de S. Bento n. 3. Phone, Norte 2688. End. Teleg. MAIA. (637)

A NEURASTHENIA PRODUZIDA PELA SYPHILIS

"... ninguem atinava com a causa do mal. Caixas e caixas de injecções, tonicos de toda a especie e continuava numa tristeza invencivel, num mutismo absoluto, temendo minha propria sombra. Não me alimentava e raramente dormia. Um horror! Num exame de sangue foi finalmente revelada a presença da syphilis, causa daquella neurasthenia. Tomei então o "POLANG", que livrando-me da syphilis curou-me a neurasthenia. — J. Mariano — [illegible] S. Paulo. — Em todas as pharmacias e drogarias. (1463)

CASA

Vende-se uma recentemente reformada na estação de Anchieta, com 3 salas, dois quartos e mais dependencias. Preço de occasião. Juntamente com dois lotes de terreno medindo cada um 10 por 50. Trata-se na rua de S. Pedro 51, 1º andar. Pineco. (O 7.775)

Hypothecas

Empresta-se sobre predios a 10%. Trata-se com Eduardo F. Ramos. Rua S. Pedro, 45. (O. 7897)

Sala independente

Aluga-se muito chic a senhor de fino trato, em casa de senhora só e discreta. Cartas no escriptorio desta folha a X. Z. (O 6652)

Com eczema nos pés, de origem syphilitica, não podia caminhar

A comichão produzida por uma eczema nos pés não me deixava dormir; tinha-os em deploravel estado, numa verdadeira chaga [illegible] "POLANG" [illegible] — Aldhemar Werneck — Nictheroy — Estado do Rio. — Em todas as pharmacias e drogarias. (1459)

CAL

GRANDE DEPOSITO

PREÇOS — Virgem a 95 rs. o kilo; extincta a 60 rs. o k.; Cabo Frio a 3$500 o sacco, marisco a 2$500 o sacco. CAL em vagons, a preços de qualquer estação da Central ou Leopoldina. *Representantes* — C. MIRANDELLA & C. — Rua Consultorio, 71 a 77. PHONE, Villa, 3469. (O 6769)

Placas e taboletas

de metal, crystal, vidro, madeira, etc. Todos, carimbos. Reforma de predios e pinturas. Rabib, rua da Alfandega 90, sob. Tel. Norte n. 5886. (O 6597)

UMA COLLITE VIOLENTA PRODUZIDA PELA SYPHILIS

"... esta collite já durava um anno e apesar do regimen dietetico aconselhado e dos medicamentos applicados que me eram ministrados, meu filho peiorava de dia a dia. Resolvi fazer uma analyse de sangue e lá se achava o horrivel *treponema*. Era, portanto, a syphilis a causa. Li num jornal, o vosso annuncio e por minha propria iniciativa comecei a dar-lhe o "POLANG", nas doses indicadas. Operou-se um verdadeiro milagre, não exagero. No fim de mez e dias desappareciam as dores e agora passados tres mezes, continúo sem o menor encommodo. — Marcellino d'Almeida Junior — Magdalena — Estado do Rio. Em todas as pharmacias e drogarias. (1461)

Sophina Sarah

Ultimo invento norte americano, melhor que a electricidade, tira radicalmente os cabellos do rosto barba braços etc. etc.

Preço 20$000 pelo correio ...... 21$000.

Pedidos a Mme. Ernestina Harris, 55 — Rua Lavradio — Rio. A venda na Casa Sucena; perfumaria Nunes e todas as boas perfumarias. (1492)

"FORTE COMO A MORTE"

"... hoje ninguem pode duvidar que so "POLANG" não resiste a syphilis, esse mal, terrivel, que dizima a humanidade, mascarado sob tantas e variadas formas. "Forte como a morte", posso affirmal-o eu, que durante mais de quatro annos lancei mão de todos os recursos aconselhados e só com o "POLANG" consegui ver-me livre dos horrores da syphilis. — Anacleto Majarredo — Maceió. (Empregado do commercio). — Em todas as pharmacias e drogarias. (1462)

Pequena avenida (Botafogo)

Vende-se á rua Marques ns. 13 a 15, por 42:000$; rende 440$000. Trata-se á Avenida Rio Branco n. 48. (O. 8077)

Machina a vapor

Vende-se uma com caldeira vertical, marca Rofston Proctor, nova, de 12 H. P. effectivos, na Fundição S. Pedro. Rua Marechal Floriano 197. (O 7945)

MOTOR A VAPOR

Vende-se um de 55 H. P. inglez, typo moderno, na Fundição S. Pedro. Rua Marechal Floriano n. 197. (O 7945)

QUARTO

Precisa-se alugar um, limpo, mobilado ou não; não é para moradia effectiva, mas deseja-se toda liberdade para occupal-o ou desoccupal-o, seja de dia ou de noite e portanto com entrada independente. — Cartas nesta redacção a Pedra. (O. 6749)

BRITADOR

Vende-se um inglez, capacidade para britar cem metros cubicos por dia, typo economico, na Fundição S. Pedro, Rua Marechal Floriano 197. (O 7945)

COLLEGIOS

Agencia Dactylographica e de traducções

Executam-se trabalhos dactylographos e traducções com o maior esmero e presteza, na Escola Commercial Feminina, á rua S. José n. 72, 2º andar. Preços modicos. Informações na séde da escola, das 10 horas da manhã ás 5 horas da tarde. (629)

Collegio Pedro II

Curso especial para exame de admissão. Corpo docente competentissimo. Mensalidades modicas. Matriculas e informações no Curso Normal de Preparatorios, na rua do Ouvidor ns. 15 e 17, 1º, 2º e 3º andares. Telephone 6713 Norte. (O 7541)

ULCERAS NA CABEÇA, PERNAS E PESCOÇO

Ha dois annos comecei a sentir as primeiras manifestações externas da syphilis; antes tinha muitas dores rheumaticas nas juntas e no peito, depois começaram a sair feridas purulentas na cabeça, pescoço e pernas; estas feridas para a cura das quaes fiz tudo que me recommendaram, eram o maior tormento de minha vida; tive que cortar todo o cabello, usar pomadas, desinfectantes, além de muitos remedios sem effeito algum. Receitado pelo dr. Lobo, comecei ha quatro mezes a tomar o depurativo "POLANG"; este magnifico remedio produziu effeitos salutares desde o primeiro vidro accentuando-se os bons resultados cada vez mais, até que no fim de mez e meio estava livre das nojentas feridas e dores rheumaticas, voltando a frequentar a sociedade e sentindo-me curado e feliz unicamente devido ao uso do grande depurativo "POLANG". Por meu exemplo varios amigos e conhecidos têm feito uso para enfermidades syphiliticas, com esplendidos resultados. André Gomes Cordeiro, Rio de Janeiro. — Em todas as pharmacias e drogarias. (1466)

Casa mobilada

Aluga-se por um anno, perto da rua Guanabara (Laranjeiras), installada com gosto e provida de todo conforto moderno. Aluguel 1:000$000 e só se aluga á pequena familia sem creanças. Trata-se á Avenida Rio Branco, 48. (O. 8076)

Machina rotativa

Vende-se uma Marinoni, typo BS., para a tiragem de 16.000 exemplares por hora, podendo trabalhar com bobina ou folha, na rua Marechal Floriano n. 197. (O 7945)

TYPOGRAPHIA

Precisa-se de um meio official minervista, na rua Sant'Anna 64. (O 6830)

MACHINAS DE ESTAMPAR

Vendem-se duas, excentricas, possantes, para alta estamparia, na rua Marechal Floriano n. 197. Fundição S. Pedro. (O 7945)

SALA

Aluga-se uma bem mobilada, de frente, a dois passos dos banhos de mar, para senhor de tratamento, na rua Barão do Flamengo n. 26. (O 6794)

Cachorra perdida

Encontrou-se uma preta na cidade. O dono pode procural-a em Barão de Itamby n. 20. (O 7876)

O RHEUMATISMO AGUDO A LEVAVA AO DESESPERO

... Nem VV. SS. podem calcular os momentos cruciantes que passava a minha pobre filha. Atravessava as noites em claro, gritando desesperadamente, era de cortar a alma!... E esse rheumatismo agudo, que tanto a fez soffrer e que resistiu a fricções, salicylatos, etc., foi debellado pelo extraordinario anti-syphilitico "POLANG". Minha alma de pae, grata a tão efficaz medicamento autoriza com prazer esta publicação. — Alvaro Brasileiro — Aracajú. — Em todas as pharmacias e drogarias. (1464)

RAPAZES PORTUGUEZES

Precisa-se para varios serviços, á rua S. Francisco Xavier n. 175. (O 6383)

INSTITUTO COMMERCIAL

Avenida Rio Branco 101. — Reconhecido pelo Governo Federal. — Cursos diurnos para ambos os sexos. — Inauguração a 1º de Agosto proximo. MATRICULAS ABERTAS. (1469)

COMMERCIO

Rio, 22 de julho de 1922.

NOTAS DO DIA

Hoje, ás 2 horas da tarde, deverão realizar-se as assembléas das Companhias Hoteis Palace, S. Luiz a Catia, Engenhos Centraes Santa Cruz e União e Brasileira de Armazens Geraes, e ás 4 horas da tarde, a da Sociedade Cooperativa Predial, Limitada.

Hoje, ás 2 horas da tarde, deverão reunir-se os credores da fallencia de U. Cinelle & C.

ASSEMBLÉAS ANNUNCIADAS

Companhia Litographica Ferreira Pinto, dia 24, ás 3 horas da tarde.

Companhia Souza Cruz, dia 24, ás 2 horas da tarde.

Companhia Brasileira Carbonifera de Araranguá, dia 25, ás 3 horas da tarde.

Companhia Territorial do Rio de Janeiro, dia 25, ás 2 horas da tarde.

Sociedade Anonyma Engenhos Centraes de Assucar, dia 7, ás 2 horas da tarde.

Sociedade Anonyma, Força, Luz e Melhoramentos de Mossoró, dia 28, ás 2 horas da tarde.

Companhia Brasileira Industrial e Constructora, dia 29, á 1 hora da tarde.

Companhia Manufactora Progresso, dia 31, á 1 hora da tarde.

Companhia Colonização Noroeste de S. Paulo, dia 31, ás 2 horas da tarde.

Companhia Armazens Geraes Trapiche Ypiranga, dia 31, ás 3 horas da tarde.

CONCORRENCIAS ANNUNCIADAS

Intendencia da Guerra, para o fornecimento de artigos diversos, dia 27, ao meio-dia.

Commissão Executiva do Centenario, para o serviço de transporte de passageiros, em "side-cars", dia 25, ás 4 horas da tarde.

Departamento Nacional de Saude Publica, para a venda de material inservivel, da inspectoria dos serviços de prophylaxia, dia 26, ás 2 horas da tarde.

Intendencia da Guerra, para o fornecimento de artigos diversos, dia 27, ao meio-dia.

Commissão Executiva do Centenario, para a realização de espectaculos pyrotechnicos, dia 27.

Estrada de Ferro Central do Brasil, para o arrendamento do local para collocação de mostrador, na estação de S. João de Merity, na Linha Auxiliar, dia 28, á 1 hora da tarde.

Estrada de Ferro Central do Brasil, para o fornecimento de aço, especial para ferramentas, dia 29, á 1 hora da tarde.

Fabrica de Polvora sem Fumaça, para o fornecimento de artigos diversos, dia 30, ás 9 horas da manhã.

TRANSFERENCIAS SUSPENSAS

Companhia Confiança Industrial, do dia 24 a 7 de agosto.

Companhia Petropolitana, até ao dia 26.

Companhia Petropolitana, até ao dia 26.

Companhia Industrial Fluminense, até ao dia 7 de agosto.

Companhia Tecidos Santo Aleixo, até ao dia 25.

Companhia Progresso Industrial, do dia 24 a 1 de agosto.

Companhia Tecidos Alliança, do dia 26 a 2 de agosto.

PAGAMENTOS ANNUNCIADOS

Hoje — Apolices mineiras, juros.

Hoje — Apolices municipaes de Campos, juros.

Hoje — Banco Nacional Brasileiro, dividendo de 9$000.

Hoje — Banco Portuguez do Brasil, dividendo de 8 %.

Hoje — Banco do Brasil, dividendo de 20$000.

Hoje — Companhia de Seguros "Anglo Sul-Americana", dividendo de 6 %.

Hoje — Banco Commercial do Rio de Janeiro, dividendo de 9$000.

Hoje — Companhia Industrial de Valença, dividendo de 10 %.

Hoje — Companhia Fiação e Tecelagem de Lã, juros.

Hoje — Companhia Industrial Mineira, dividendo.

Hoje — Companhia Tecidos S. Pedro de Alcantara, dividendo.

Hoje — Companhia Tecidos Cometa, dividendo de 15$000.

Hoje — Companhia Aurea Brasileira, dividendo de 12 %.

Dia 24 — Companhia Brasil Industrial, dividendo de 15$000.

Dia 24 — Companhia Manufactora Fluminense, dividendo de 12$000.

Dia 25 — Companhia Integridade Fluminense, dividendo de 3$000.

Dia 25 — Empresa Industrial de Melhoramentos no Brasil, dividendo de 4$000.

Dia 25 — Companhia Tecidos Santo Aleixo, dividendo de 12$000.

Dia 26 — Companhia Petropolitana, dividendo.

Agosto:

Dia 1 — Companhia Progresso Industrial, dividendo de 12$000.

Dia 1 — Companhia Tecidos Alliança, dividendo de 12$000.

Dia 7 — Companhia Confiança Industrial, dividendo de 12$000.

VENDAS JUDICIAES

Dia 25 — Apolices Municipaes de 1906, ao portador.

Dia 27 — 12 apolices Diversas Emissões, de 1921, ao portador.

REUNIÃO DE CREDORES

Fallencia de Jacintho Pacheco & C., dia 25, á 1 hora da tarde.

Fallencia de Eugenio P. Sobrinho & C., dia 26, á 1 hora da tarde.

Fallencia de J. Succar & Nabassan, dia 26, á 1 hora da tarde.

Fallencia de Pacheco, Chagas & Heckaber, dia 27, á 1 hora da tarde.

Fallencia de Albuquerque Araujo & C., dia 29, ás 2 horas da tarde.

Fallencia de Rosa Nassif Aidmun, dia 31, á 1 hora da tarde.

Fallencia de Queiroz & Pires, dia 31, á 1 hora da tarde.

A Associação Commercial do Rio de Janeiro recebeu do Ministerio das Relações Exteriores o seguinte officio:

"Senhor director — Em additamento ao meu officio n. 160, deste mez, e em resposta ao de v. s., de 13 tambem do corrente, tenho o prazer de lhe communicar que o sr. Socrates Moglia, nosso consul em Rosario de Santa Fé, terá a satisfação de visitar essa Associação Commercial, com o fim de, pessoalmente, expôr as suas idéas relativamente á exportação de pinho nacional para aquelle porto argentino e conversar sobre outros assumptos que interessam, em geral, ao commercio brasileiro ali.

Tenho a honra de reiterar a v. s. os protestos da minha consideração. — *Raul A. de Campos.*"

Da legação da Allemanha recebeu a Associação Commercial o seguinte pedido:

"Desejando uma casa allemã entrar em relações commerciaes com o Brasil, para a compra de crina, a legação muito agradeceria uma informação, indicando os respectivos exportadores deste ramo."

CAMBIO

Hontem, no inicio dos trabalhos, encontrámos esse mercado em condições frouxas, com o Banco do Brasil sacando de 7 3/8 a 7 5/8 d. e os restantes de 7 14/32 a 7 25/64 d.

As letras de cobertura eram cotadas a 7 13/32 e 7 7/16 d.

Durante o dia o mercado manifestou-se mais frouxo, passando os bancos estrangeiros a fornecer cambiaes a 7 11/32 e 7 23/32 d.

Os negocios conhecidos foram regulares, fechando o mercado em posição frouxa, com os bancos estrangeiros sacando a 7 11/32 d. e comprando a 7 3/8 e 7 13/32 d.

TABELLA DOS BANCOS

A 90 D/V.

Londres	7 11/32 a 8 d. (32$680)—(30$000)	
Paris	$620 a	$626
Nova York	—	7$390

A' VISTA

Londres	7 9/32 a 7 5/16 (32$901)—(32$820)	
Paris	$625 a	$633
Nova York	7$360 a	7$370
Canadá	—	7$310
Portugal	$550 a	$560

Italia	$342 a	$355
Belgica	$591 a	$598
Hamburgo	$016 1/2 a	$024
Austria (por 1.000 corôas)	$500 a	$700
Montevidéo	6$070 a	6$120
Tcheco Slovaquia (corôa)	$168 a	$178
Hollanda (florim)	2$860 a	2$930
Japão (yen)	—	—
Buenos Aires (peso, ouro)	6$075 a	6$130
Buenos Aires (peso, papel)	2$650 a	2$700
Suecia	1$920 a	1$940
Noruega	1$235 a	1$250
Dinamarca	1$600 a	1$625
Suissa	1$415 a	1$430
Beyrouth	—	7 17/64
Vales ouro, por 1$	—	4$019
Chile (peso)	—	$980
Vales, café	$625 a	$627

CABO

Londres	7 1/4 a	7 19/64
Nova York	7$390 a	7$440
Canadá	—	7$345
Portugal	$556 a	$558
Hespanha	1$155 a	1$159
Japão (yen)	—	—
Hollanda (florim)	—	2$880
Noruega	—	1$240
Dinamarca	—	1$605
Suissa	1$422 a	1$425
Hamburgo	$016 1/4 a	$016 3/4
Paris	$628 a	$634
Buenos Aires (peso, ouro)	—	6$130
Buenos Aires (peso, papel)	2$680 a	2$700
Suecia	—	1$925
Belgica	$592 a	$600
Italia	$348 a	$354
Montevidéo	—	—

CURSO OFFICIAL DO CAMBIO

Sobre Londres	7 31/64	7 29/64
" Paris	$623	$626
" Montevidéo	—	6$100
" Nova York	—	7$370
" Hespanha	—	1$153
" Italia	—	$348
" Portugal (escudos)	—	$565
" Palestina, por libra	—	—
" Syria, por lb.	—	—
" Perú, por lb.	—	—
" China, por lb.	—	—
" Austria (corôa)	—	—
" Suissa	—	1$420
" Japão (yen)	—	—
" Hamburgo	—	$016
" Buenos Aires (peso ouro)	—	6$100
" Buenos Aires (peso papel)	—	2$683
" Hollanda (florim)	—	2$865
" Canadá	—	—
" Belgica	—	$591
" Suecia	—	—
" Beyrouth	—	—
" Tcheco Slovaquia (corôa)	—	$170
" Rumania (lei)	—	$055
" Dinamarca	—	—
" Noruega	—	—
Externas:		
Caixa matriz	7 21/32 a	8 d.
Bancario	7 11/32 e	7 3/8
Moedas:		
Soberanos	—	37$000
Libras (papel)	—	—
Dollars (papel)	—	7$350
Francos (ouro)	—	—
Francos (papel)	—	$640
Peso argentino (papel)	—	—
Peso uruguayo (ouro)	—	—
Ouro nacional (moeda de 20$)	—	—
Marcos (papel)	—	—
Pesetas (papel)	—	1$200
Liras (papel)	—	$360
Corôas austriacas (papel)	—	—
Franco belga (papel)	—	—
Escudos (papel)	—	$640

MOVIMENTO DO CAFE'

SANTOS

Dia 20:	Saccas
Entradas	20.334
Desde 1º	182.750
Média	9.137
Desde 1º de julho	182.750
Saidas	15
Desde 1º	287.818
Existencia	2.470.412

Preço: typo 4 . . . 18$500
Posição do mercado: calmo.

RIO

Pauta, 1$550

Entradas em 20:	Saccas	
E. F. Central	305	
E. F. Leopoldina	10.205	
Barra a dentro	125	
Cabotagem	—	
Total	10.635	
Desde 1º		152.337
Média		7.617
Desde 1º de julho		152.337
Média		7.617
Embarques em 20:		
Estados Unidos	—	
Europa	6.755	
Pacifico	—	
Cabotagem	200	
Rio da Prata	1.350	
Total	8.305	
Desde 1º		117.158
Desde 1º de julho		117.158
Existencia em 21		1.784.759

Hontem, o mercado desse producto foi aberto em calma, com regular numero de lotes na taboa e regular procura. Nas primeiras horas foram registradas vendas de 3.337 saccas, na base de 22$500 a arroba, pelo typo 7. A' tarde, foram realizados negocios de mais 4.848 saccas, ao mesmo preço da manhã, fechando o mercado em posição inalterada.

A Bolsa de Nova York abriu com 1 a 6 pontos de baixa e 1 de alta, a intermediaria com 1 a 2 de alta e 4 de baixa e a 2ª bolsa com 2 a 5 de alta e 3 de baixa.

Passaram por Jundiahy 20.000 saccas.

COTAÇÕES

Typo 3	24$500
Typo 4	24$000
Typo 5	23$500
Typo 6	23$000
Typo 7	22$500
Typo 8	21$700
Typo 9	20$700

BARBOZA, ALBUQUERQUE & COMP.

Secção de café

Dispondo de ARMAZENS GERAES Cobramos: primeiro mez: ARMAZENAGEM E TODAS AS DEMAIS DESPESAS, INCLUSIVE SEGURO E DEVOLUÇÃO DE SACCARIA.. 820 réis

Do segundo mez em deante: ARMAZENAGEM . . . . 150 réis; SEGURO . . . 50 "

ADEANTAMOS SOBRE OS CONHECIMENTOS

Collocamos cafés a chegar mediante as amostras.

CORRETAGEM, 300 réis por sacco. Caixa n. 622 — Rua do Rosario, 101.

ARMAZENS E MACHINAS PARA BENEFICIAR: Rua da Saude, 160 e 162

— Cotações por 15 kilos —

Typos	Sul e oeste de Minas — Americano	Côr	Outras Procedencias — Americano	Côr
2...	26$044—26$656		25$329—26$044	
3...	25$431—26$044		24$716—25$431	
4...	24$818—25$431		24$103—24$818	
5...	24$205—24$818		23$491—24$205	
6...	23$593—24$205		22$878—23$593	
7...	22$980—23$593		22$265—22$980	
8...	22$367—22$980		21$652—22$367	
9...	21$550—22$163		20$835—21$550	

Mercado CALMO. — *Sabino di Robertis*, encarregado. (623)

MOVIMENTO DO CAFE' A TERMO

	BOLSAS 1ª	2ª	3ª
Julho	21$700	21$500	—
Agosto	21$100	20$700	—
Setembro	20$300	19$950	—
Outubro	20$200	19$700	—
Novembro	20$050	19$600	—
Dezembro	19$900	19$200	—

Vendas: 1ª bolsa, 34.000 saccas, e 2ª bolsa, 2.000 ditas.

Total das vendas: 36.000 saccas.

Posição do mercado: 1ª bolsa estavel, e 2ª bolsa, frouxo.

ULTIMAS OFFERTAS

	V.	C.
Julho	21$800	21$500
Agosto	20$800	20$700
Setembro	20$050	19$950
Outubro	19$900	19$700
Novembro	19$900	19$600
Dezembro	19$800	19$200

ASSUCAR

Funccionou o mercado do assucar, hontem, paralysado e frouxo, com os preços ainda em attitude de baixa. Os negocios correram moderados, tendo sido regulares as entradas e pequenas as saidas.

MOVIMENTO DO MERCADO

	Saccos
Stock anterior	173.736
Entradas:	
De Campos	3.382
De Sergipe	—
Da Bahia	—
De Maceió	—
De Pernambuco	668
Do Espirito Santo	—
Da Parahyba	—
Total	4.050
Desde 1º	110.362
Saidas	2.978
Desde 1º	87.885
Stock hontem á tarde	174.808

COTAÇÕES

	Por kilo	
Branco crystal	$520 a	$600
Mascavo	$300 a	$340
Idem, 2ª sorte	$500 a	$540
Branco usina		Não ha
Demerara		Nominal
2º jacto	$440 a	$480
Mascavinho	$380 a	$440

COTAÇÕES DE ROCHA FARIA & Cia.

End. Tel. — ROCHAFARIA

Escriptorio: Rua Theophilo Ottoni n. 113, sobrado, 1º andar. Telephone 2.254 Norte. Armazem: RUA CAMERINO, 66. Telephone 1.035 Norte. Caixa postal 710. — Codigo telegr.: RIBEIRO —

Preços por 15 kilos:

Typo 2	26$300 a	26$800
" 3	25$300 a	25$800
" 4	24$300 a	24$800
" 5	23$800 a	24$300
" 6	23$300 a	23$800
" 7	22$500 a	22$900
" 8	22$100 a	22$400
" 9	21$700 a	21$900

Informações: mercado CALMO.

MAMONA

Em caroço, kilo	$450
De mamona	1$600
De algodão	1$300
De côco	2$000

FARINHA DE TRIGO

Cotações	Por 44 kilos
1ª qualidade	33$500 a 33$700
2ª qualidade	32$000 a 32$200
3ª qualidade	31$000 a 31$200

MANTEIGA

Mineira, especial	6$200 a 6$400
Dita superior	6$000 a 6$200
Dita regular	5$000 a 5$500

ALGODÃO

Continuou o mercado do algodão, hontem, em posição firme, com um movimento pequeno de negocios. Os preços não accusaram nova melhoria, tendo ficado, além disso, sem tendencias. Foram pequenas as entregas e não houve entradas.

MOVIMENTO DO MERCADO

	Fardos
Stock anterior	12.946
Entradas:	
De Penedo	—
De Mossoró	—
De Natal	—
De Pernambuco	—
De Sergipe	—
Da Parahyba	—
Do Ceará	—
Total	—
Desde 1º	10.906
Saidas	178
Desde 1º	7.077
Stock hontem á tarde	12.768

COTAÇÕES

Seridó	36$000 a 37$000
Primeiras sortes	35$000 a 36$000
Paulista	Nominal
Mediano	33$000 a 34$000

"UREDÓL" (HOMOEOPATHICO)

Arthritismo: a diathese dos povos adeantados.
Retenção urica: a origem de graves lesões.
Sclerose: a molestia das arterias e dos vasos.
E' o mais prodigioso elemento de melhora e subsequente cura.
Pharmacia Homoeopathica de HARGREAVES & C. Rua da Quitanda n. 17. Caixa 1.072 — Rio de Janeiro. (1924) (624)

FUBAS

De milho	Por kilo
Grosso, especial	15$500 a 16$000
Fino	17$500 a 18$000
Mimoso	— 24$000
De arroz	— 34$000

TOUCINHO

Commum	1$600 a 1$800
De fumeiro	2$400 a 2$700

Pinto, Lopes & C.

Escriptorio, r. General Camara, 63 — Rio. *Armazem: r. Coronel Pedro Alves, 98.* EXPORTADORES E COMMISSARIOS DE CAFE'

BOLSA

O mercado de titulos funccionou, ainda hontem, regularmente activo, registrando-se negocios animados sobre um numero regular de papeis. Funccionaram sem firmeza as apolices uniformizadas, cujos preços accusaram algum declinio, e não soffreram alteração as municipaes, com as populares, do Estado do Rio, fracas. Cotaram-se varios outros papeis, como acções de bancos e de algumas companhias, tudo como se vê a seguir:

VENDAS

Apolices:	
Uniformizadas, de 200$000, 1, a.	790$000
Ditas de 500$, 1, a.	790$000
Ditas de 1:000$, 4, 8, 10, 2, 14, 14, 23, 15, 25, 50, a.	820$000
Obras do Porto, 2, 3, a.	798$000
Diversas Emissões, nom. de 200$, 4, 5, a.	810$000
Ditas de 1:000$, 2, 2, 2, 2, 4, 9, 21, 10, 50, 92, 150, 200, a.	790$000
Ditas idem, 63, 13, 163, a.	791$000
Ditas idem, 10, 25, a.	702$000
Ditas de 1917, port., 10, 2, 8, 10, 10, 12, a.	765$000
Ditas de 1920, port., 8, 6, 10, a.	765$000
Ditas de 1921, port., 5, 1, 5, 8, 10, a.	765$000
Obrigações do Thesouro, 40:000$, 50:000$, a.	995$000
Municipaes, de 1917, port., 20, a.	163$000
Ditas idem, 37, 40, a.	164$000
Ditas de 1920, port., 13, a.	155$500
Ditas idem, 22, 100, a.	156$000
Ditas decreto 1.535, port., 10, 20, a.	175$000
Ditas de Nictheroy, 2ª serie, 10, a.	75$000
E. do Espirito Santo, de 1:000$, 5, a.	750$000
E. do Rio (Popular), 20, 50, a.	96$000
Idem, 3, 5, a.	96$500
Bancos:	
Funccionarios Publicos, ex-div., 200, a.	53$000
Commercio, 67, a.	162$000
Portuguez do Brasil, port., 25, a.	170$000
Brasil, 3, 8, 5, 21, 30, 50, 100, a.	295$000
Companhias:	
Docas da Bahia, 100, a.	46$000
Docas de Santos, nom., 8, 10, 22, a.	430$000
Debentures:	
Docas da Bahia, 26, a.	140$000
Docas de Santos, 5, 23, 45, a.	192$000

OFFERTAS

	V.	C.
Apolices:		
Uniformizadas de 1:000$	820$000	815$000
Diversas Emissões, de 1:000$	790$000	791$000
Ditas de 1917, portador	767$000	765$000
Ditas de 1921	768$000	765$000
Ditas de 1920, portador	768$000	765$000
O. do Porto	—	800$000
Obrig. do Thesouro	—	994$000
E. do Rio (Popular)	96$500	95$500
Ditas de 500$ nominaes	—	—
Ditas port.	—	—
E. de Minas Geraes	828$000	818$000
E. do Rio Grande do Sul, de 1:000$	—	976$000
Ditas nom.	—	976$000
E. do Espirito Santo	800$000	—
Ditas de 1914	—	172$500
Ditas nom.	—	—
Ditas de 1906	173$000	172$000
Ditas nom.	—	178$000
Ditas de 1917	164$000	163$500
Ditas nom.	—	—
Ditas de lb. 20	455$000	—
Ditas nom.	—	360$000
Ditas de 1920, portador	156$500	156$000
Ditas de 7 %, port. (Decreto n. 1.535)	175$000	174$500
Ditas dec. 1.550	180$000	178$000
Ditas dec. 1.622	178$000	—
Ditas dec. 1.623	158$000	—
Ditas de Nictheroy	—	75$000
Ditas 2ª emissão	76$000	75$000
Ditas de Petropolis	—	180$000
Ditas da Barra do Pirahy	87$000	83$000
Ditas de Campos	185$000	—
Bancos:		
Funccionarios Publicos	54$000	52$000
Portuguez do Brasil	—	170$000
Ditas nom., ex-div.	173$000	168$500
Mercantil	—	285$000
Commercial	180$000	165$000
Nacional Brasileiro	—	276$000
Commercio	—	160$000
Brasil	298$000	295$000
Credito Rural Internacional	140$000	—
Pelotense	—	130$000
Lavoura	47$000	—
Companhias de Seguros:		
Lloyd Sul-Americano	90$000	—
Previdente	—	1:400$000
C. de E. Ferro:		
Minas S. Jeronymo	92$000	89$000
E. F. Goyaz	100$000	30$000
C. de Tecidos:		
Confiança Industrial	205$000	—
Magéense	—	60$000
Alliança	250$000	220$000
Brasil Industrial	270$000	245$000
D. Izabel	—	400$000
S. Pedro de Alcantara	—	490$000
Progresso Industrial	—	240$000
Lanificio Petropolis	—	200$000
Taubaté Industrial	—	400$000
Manufactora Fluminense	200$000	—
Cerv. Brahma	—	260$000
Diversas:		
Loteria N. do Brasil	—	26$000
Docas da Bahia	47$000	45$500
Docas de Santos	—	455$000
Ditas nom.	—	425$000
Terras e Colonisação	14$000	11$500
Diamantifera	8$000	6$000
Industrial Sul-Mineira	—	400$000
Debentures:		
Docas de Santos	194$000	191$000
Confiança Industrial	198$000	—
Progresso Industrial	—	185$000
Usinas Nacionaes	200$000	—
Mercado Municipal	216$000	—
America Fabril	201$000	198$000
Santa Helena	202$000	—
C. Brahma	—	208$000
Tecidos Alliança	200$000	193$000
Docas da Bahia	141$000	140$000
Tecidos Corcovado	—	180$000
Manufactora Fluminense	—	170$000
Hanseatica	210$000	—
Letras:		
Banco de Credito Real de Minas Geraes	101$500	100$000

O MERCADO DE SANTOS

S. PAULO, 20 — O movimento geral de café verificado hontem nesta praça, foi o seguinte: café baldeado com destino a esta cidade, 21.320 saccas, sendo: Paulista (inclusive Jundiahy e Itanna), 18.982; Sorocabana, 170; Braz, 2.162; café entrado, 21.503 saccas; café despachado, 12.754 saccas; café embarcado, 31.380 saccas; café saido, não houve.

O mercado disponivel fechou calmo, com base para o typo 4, 18$900.

— O mercado do termo fechou fraco, tendo sido realizadas vendas de 40.000 saccas de café.

— A importancia arrecadada pela Recebedoria de Rendas, foi de ...... 90:780$387.

— A renda da Alfandega foi de 167:898$075.

— O stock de café existente nesta praça em primeira e segunda mão, é de 2.400.416 saccas.

— No mercado do termo as cotações do fechamento, foram as seguintes: julho, 18$650; agosto, 18$175; setembro, 17$675; outubro, 17$325; novembro, 17$175; e dezembro, réis 17$000.

— A renda em francos proveniente do café despachado, foi de 63.770.

— A pauta semanal do café paulista, continua sendo de $700 e a do mineiro, $920.

— O mercado disponivel conservou-se calmo, com alguns negocios, regulando os preços de 19$400 para café de bôa torração e 18$800 para lotes corridos.

— Relação geral dos exportadores que despacharam café na Mesa de Rendas: Bueno Netto & Cia., 4.000 saccas; J. Aron & Cia., Limitada, 2.500; Companhia Prado Chaves, 1.500; Companhia Leme Ferreira, 1.346; D. Diebold & Cia., 1.000; R. Alves, Toledo & Cia., e C. Moraes & Cia., 500 saccas cada um; Nossack & Cia., 375; Theodor Wille & Cia., 268; Nioac & Cia., Limitada, 262; Silva, Ferreira & Cia., e José Aleixo da Silva Passos Junior, 250 cada um; diversos, 3.

— Sairam deste porto, os seguintes vapores: nacional "Itauba", para o Rio de Janeiro; nacional "Itaipava", para Pelotas; nacional "Itapoan", para Porto Alegre; nacional "Anna", para o Rio de Janeiro; inglez "Holbein", para Liverpool e italiano "Tomaso di Savoia", para Buenos Aires. — (Do correspondente).

EXPEDIENTE DA ALFANDEGA

Esta repartição arrecadou hontem, a importancia de 312:614$585, de renda, sendo 155:204$778 em ouro e rs. 157:409$807 em papel.

De 1 a 21 do corrente, foram arrecadados 4.212:812$989.

Em egual periodo do anno passado, foram arrecadados 2.507:694$079, sendo a differença para mais, no corrente anno, de 1.705:118$910.

— Por portaria de hontem, o inspector desligou do serviço desta repartição, os officiaes aduaneiros, extinctos, Augusto Bonoso Junior, Deodoro Simões Penna e Alvaro Cunha, que, por determinação do ministro da Fazenda, passam a servir na Caixa de Amortização.

— Devidamente informado, foi restituido ao director da Receita Publica o processo relativo a um requerimento em que Lage & Irmãos pedem isenção de direitos aduaneiros para materiaes que importaram de Londres, para os trabalhos das minas de carvão de sua propriedade denominadas Lauro Muller, sitas em Tubarão, Estado de Santa Catharina.

— A renda do imposto de consumo arrecadada pela Mesa de Rendas de Macahé, em junho findo, importou em 51:172$860.

— Convenientemente informado pela 1ª secção, foi restituido á Directoria da Recebedoria do Districto Federal, o processo instaurado contra a The Royal Mail Steam Packet Co., em março ultimo, por infracção do regulamento do imposto do sello, pelo fiscal José Maranhão.

— O leilão de mercadorias caidas em commisso realizado hontem, em diversos armazens do caes do porto produziu 51:662$000.

— Movimento do caes do porto: embarcações atracadas aos armazens em 21 do corrente:

Chatas nacionaes diversas, armazem 1; vapor hespanhol "Altube-Mendi", armazem 2; vapor inglez "Avonmore", armazem 3; vapor inglez "Thistlepor", armazem 4; vapor nacional "Anna", e chatas diversas com carga do "Highland Pride", armazem 5; vapor nacional "Cuyabá" e chatas diversas com carga do "Pacifico", armazem 6; vapor belga "Caucasier", armazem 7; pontão nacional "Cabo Frio", armazem 8; vapor nacional "Murtinho", armazem 9; vapor americano "Steel Engineer", pateo 10; vapor nacional "Lucania" e chatas diversas com carga do "Valdjk", armazem 10; vapor nacional "Sumaré", pateo 11; vapor allemão "Hameln", armazem 13; vapor americano "Western World", armazem 16; chatas diversas com carga do "Gnichen", armazem 17 e chatas diversas com carga do "Tomaso di Savoia", armazem 18.

MOVIMENTO DO PORTO

ENTRADAS DO DIA 21

De Santos, o vapor nacional "Philadelphia", com carga de varios generos a Paulo G. de Mattos.

De Macáo e escs., o paquete nacional "Itassucê", com 926 toneladas; carga: varios generos a Lage Irmãos. Passageiros em 1ª classe: Ricardo Leite e familia, dr. José Gusmão Lima, Gabriel José Ferreira e familia, Veridiano da Fonseca e familia, Jovelina Meira, dr. Francisco Gonçalves e familia, dr. Luiz C. de L. Pereira, dr. Adhemar de M. Lessa, Alfredo Mello, Itagiba R. Novaes e familia, dr. Annibal da Fonseca, dr. Manoel A. F. Borba, dr. Alberto G. Sangia, dr. Mario Simões Corrêa, Eustorgio Wanderley e familia, Manoel Pinto Lyra, dr. Olympio Machado e familia, Fenelon Lima e dr. José F. de A. Junior; em 3ª classe, 26, e em transito, 14.

SAIDAS DO DIA 21

Para Buenos Aires e escs., o paquete americano "Western World". Passageiros em 1ª classe: Mabel Levis, Rodolpho Rothstein, Gustavo Lemos e senhora, A. N. Denby, William Owen Carver, Alfredo P. Catalayá, C. Haulberg, Samuel Kohn, Lucrecia Reynald Laiz e R. C. Jacob; em 3ª classe, quatro.

Para Buenos Aires e escs., o vapor hespanhol "Altube-Mendi".

MARITIMAS

VAPORES ESPERADOS

Portos do norte, "Victoria"	22
Portos do norte, "Macapá"	22
Las Palmas e escs., "Gulomar"	22
Portos do sul, "Sirio"	22
Nova York, "Otho"	23
Amsterdam e escs., "Zeelandia"	24
Rio da Prata e escs., "Cap Polonio"	24
Porto e escs., "Georgina"	25
Hamburgo e escs., "S. Jorge"	25
Rio da Prata, "Pincio"	25
Rio da Prata, "Arlanza"	26
Rio da Prata, "Pan America"	26
Rio da Prata, "Atlanta"	26
Rio da Prata, "Regina d'Italia"	27
Genova e escs., "Rè Vittorio"	27
Rio da Prata, "Demerara"	27
Marselha e escs., "Plata"	28
Portos do sul, "Caxias"	28
Portos do norte, "Ceará"	29
Nova York, "Vestris"	30
Rio da Prata, "Palermo"	30
Portos do norte, "Campeiro"	30
Southampton e escs., "Almanzora"	30
Portos do sul, "Campinas"	31
Rio da Prata, "Suecia"	31
Gothemburgo e escs., "Canadá"	31
Agosto:	
Noruega, "Salta"	1
Rio da Prata, "Tomaso di Savoia"	2
Rio da Prata, "Formosa"	3

VAPORES A SAIR

Rosario de Santa Fé e escs., "Fernão Velôso"	22
Rio da Prata e escs., "Gulomar"	22
Mossoró e escs., "Itapuhy"	22
Santos e Rio da Prata, "Hameln"	22
Porto Alegre e escs., "Victoria"	23
Porto Alegre e escs., "Itassucê"	23
Recife e escs., "Philadelphia"	23
Santos, "Acre"	23
Marselha e escs., "Ipanema"	23
Finlandia e escs., "Estrella"	23
Mossoró e escs., "Bragança"	24
Rio da Prata e escs., "Zeelandia"	24
Rio da Prata e escs., "Tocantins"	24
Hamburgo e escs., "Cap Polonio"	24
Laguna e escs., "Anna"	24
Genova e escs., "Pincio"	25
Manáos e escs., "João Alfredo"	25
Rio da Prata, "Remland"	26
Trieste e escs., "Atlanta"	26
Boston e Nova York, "Sark"	26
Southampton e escs., "Arlanza"	26
Nova York, "Pan-American"	26
Porto Alegre e escs., "Pyrineus"	27
Porto Alegre e escs., "Itapuca"	27
Liverpool e escs., "Demerara"	27
Rio da Prata e escs., "Rè Vittorio"	27
Genova e escs., "Regina d'Italia"	27
Montevidéo e escs., "Sirio"	28
Pelotas e escs., "Itapacy"	28
Santos, "Piauhy"	28
Santos e Rio da Prata, "Plata"	28
Hamburgo e escs., "Caxias"	30
Genova e escs., "Palermo"	30
Rio da Prata e escs., "Vestris"	30
Rio da Prata e escs., "Almanzora"	30
Hamburgo e escs., "Montferland"	30
Pará e escs., "Acre"	30
Macáo e escs., "Tibagy"	31
Helsingfors e escs., "Suecia"	31
Rio da Prata e escs., "Canadá"	31
Agosto:	
Portos do Pacifico e escs., "Ortega"	1
Rio da Prata e escs., "Highland Rover"	1
Porto Alegre e escs., "Campeiro"	1
Porto Alegre e escs., "Aymoré"	2
Rio da Prata e escs., "Salta"	2
Genova e escs., "Tomaso di Savoia"	2
Hamburgo e escs., "Formosa"	3

CASA GUIOMAR CALÇADO

Avenida Passos n. 120 — Rio — Proximo á Rua Larga.
Casa mais barateira do Brasil--Vendas por grosso e a varejo

27$000 27$000

SAPATOS SALTOS LUIZ XV

Em bufalo branco, pellica envernizada e em pellica de côres. Peço attenção não confundir os nossos artigos com os que outras casas annunciam.

Os mesmos modelos e as mesmas côres em salto de solla, alto e baixo, 18$000, 20$000, 22$000 e 24$000.

Pelo Correio mais 2$500 em par.

Remettem-se catalogos para o interior.

Pedidos a JULIO DE SOUZA.

CASA MOBILADA

ALUGA-SE uma em Botafogo, muito confortavel, mobiliario da Casa Leandro Martins, prompta para ser habitada, tendo tudo quanto indispensavel a uma familia de tratamento. Trata-se no Boulevard Isabel de Pinho n. 19, ou com o Sr. de Vincenzi — Avenida Rio Branco 47, 2º andar — Tel. Norte 5350. (O. 6470)

MODISTA

Executa vestidos por qualquer figurino, com perfeição e a preços modicos. Rua Salvador Corrêa n. 92, Leme. (O. 6369)

PEDRA DE CEVAR

Das montanhas de Hymalaia (India) chegaram algumas, vivas, inclusive passarinhos já com cria, para a HERVANARIA DO GUARANÁ', rua Rodrigo Silva n. 5, Estado de São Paulo. (O. 7031)

CASA

Traspassa-se o contrato de uma casa mobilada, nova, com seis salas e quatro quartos e jardim, bem no centro da cidade; … phone Central n. 1243. (O. 6267)

OURO DE LEI 3$500

Prata, platina, brilhantes, perolas, dentaduras usadas, compram-se; e fabricam-se de encommenda, trocam-se, reformam-se e concertam-se joias. Concertos garantidos de joias e relogios. — RUA DA CARIOCA 23, sobrado. (O. 6478)

AUTOMOVEIS

Vendem-se dois, novos, marca Moon cinco logares. Tratar á rua Evaristo da Veiga 24; Phone Central 65. (O. 6274)

Joalheria Mascotte

PRAÇA TIRADENTES, 34
Compra-se ouro, prata, platina, etc. (O. 7304)

Terreno Derby-Club

Vende-se um optimo lote nesta rua n. 139, frente para o prado, 9 x 52. Trata-se na JOALHERIA á travessa de S. Francisco n. 6. (O. 6289)

Terrenos a prestações e a dinheiro

Vendem-se magnificos lotes promptos a edificar, na Estrada do Itararé n. 436, estação de Ramos. Trata-se na travessa S. Francisco 6, joalheria. (O. 6289)

OURO

Joias, platina e brilhantes compram-se e pagam-se bem, na Joalheria Raphael. Concertos garantidos joias e relogios. Rua S. José n. 67. (O 7232)

QUARTOS

Aluga-se quatro quartos acabados de construir, tendo toda a hygiene, local admiravel, independente. Ver e tratar na rua Conde de Bomfim n. 451. Telephone, Norte 271. (O. 5287)

MODISTA

Madame Mathilde, longa pratica de costura, encarrega-se de vestidos para baile e passeio; especialidade em costumes. Rua Riachuelo n. 95. Telephone Central n. 4738. (O. 7387)

Laranjeiras, 328

TELEPH. BEIRA-MAR 1373
Aluga-se magnifica sala de frente com 3 janellas e 2 lateraes, luxuosamente mobilada, toda conforto para casal ou cavalheiro de fino tratamento. (O. 3941)

OURO

Compra-se de 3$300 a 5$000. Prata, platina, joias, etc. Rua Uruguayana n. 222. (N 28980)

PETROPOLIS

Vende-se, para familia de alto tratamento, no centro da cidade, proximo á Estação, um luxuoso predio, typo Bungalow, recentemente construido em centro de jardim, possuindo 8 quartos, hall, salas amplas, quartos para creados, espaçosa garage e demais dependencias.
Informações na Avenida Rio Branco n. 9, 1º andar, sala n. 122. (O. 7599)

MOBLIERT. ZIMMER

mit Morgenkaffee … Herrn … Nähres rua S. Pedro 293 loja. Telephone Norte 6956. (O 7301)

Papeis Pintados DA Fabrica Ingleza

São sanitarios e mais largos que os de outras fabricas. Grande sortimento, tanto de papeis como de vitraux, tudo se vendendo a varejo e pelos preços da fabrica, o qual não tem filial e não tem depositarios. Só á rua do Rosario n. 136. (O 7608)

Brinco perdido

Pede-se a quem achou um chaveiro de saphyra, com 16 brilhantes, em gravação de ouro e platina, … gratificado generosamente. (O 8026)

COZINHEIRA

Na Praia do Russell n. 172, precisa-se de uma de forno e fogão, … (O 8042)

PULSEIRAS — COMPRAM-SE

… Offertas á caixa postal … do "Jornal do Commercio" … urgente. (O 8037)

Sala independente

Aluga-se a casal, luxuosamente mobilada, com agua corrente, á rua Corrêa Dutra n. 28. (O. 7764)

Palacete á venda

VENDE-SE um grande e rico palacete situado em um dos bairros mais pittorescos desta cidade, proximo ao Centro, com grande pomar e jardim, mais de vinte espaçosos compartimentos, luxuosa installação sanitaria, grande cozinha e mais dependencias; proprio para grande familia de tratamento, hotel, pensão, Casa de Saúde ou Collegio. Acceitam-se propostas e offertas dos interessados, sobre preço.
Para informações com GRANADO & C., Rua 1º de Março, 14, 16 e 18 (450)

ALUGA-SE

O predio n. 139 (sobrado) da rua Benjamin Constant. Trata-se no Banco Portuguez do Brasil. (1413)

MACHINAS DE ESCREVER

Usadas, vendem-se e compram-se de quaesquer marcas. Especialista em concertos. Reforma-se e nickela-se, só na GRANDE OFFICINA MECANICA DE MACHINA DE ESCREVER DE A. CINELLI, Rua Conselheiro Zacharias 39. Telephone Norte 1109. (1744)

Vidros e espelhos

Fornecem-se e collocam-se. SANTOS SEABRA & C.ª Rua LARGA, 40. Tel. 551, N. (780)

Metaes para vitrines

e artigos de vidraceiro. SANTOS SEABRA & C.ª Rua LARGA, 40. Tel. 551, N. (780)

Cimento allemão

Vende-se, barato, primeira qualidade, garantido, "Triangulo Compasso". Avenida Rio Branco n. 9, "CASA AUSTRIA". — Ernesto Ygel. (1012)

Impotencia

Neurasthenia, insomnia, … Cura certa, … DR. NEVES DA SILVA LARGO DA CARIOCA, 9 … De 1 ás 6. (636)

Prestidigitação

GRATUITAMENTE remetto a todos como amostra, 6 magicas de salão e o meu novo CATALOGO N. 6, com mais de 600 truccs para amadores e profissionaes. Juntar 600 réis em sellos postaes. — J. PEIXOTO — CAIXA POSTAL, 968 — S. PAULO. (884)

"915 Homœopatha"

EM TABLETTES
Dynamisação em primeira centesimal do 914 (Néo-Salvarsan), … Empregado contra a SYPHILIS … rheumatismo, feridas, manchas da pelle, escrofulas, … bubões, … Preço … Rua 1º de Março … Uruguayana, 91 (635)

ALUGA-SE

3 grandes salas para qualquer negocio, escriptorios, etc. — 153, Avenida Rio Branco. — COMPANHIA JOALHERIA S. A. (1451)

ALUGA-SE

sala e quarto a pessoas de tratamento, em casa de familia, … largo José Alencar, Catete n. 355. (1436)

TERRENO EM SANTA THEREZA

Vende-se sobre a rua do Aqueducto, esquina da rua Nova do Aqueducto, antes dos Dois Irmãos, um magnifico lote de terras, medindo 15 metros de frente por 50 de fundos, sem morros nem pedreira, dominando toda a bahia, com vista incomparavel, pelo modico preço de 15 contos de réis. Heinemann & Comp. Rua Primeiro de Março n. 151, sobrado, das 9 ás 11 e das 14 ás 16 horas, nos dias uteis. (1453)

Tosse, asthma, bronchite e coqueluche, cedem com o uso do xarope balsamico SANTO ANTONIO

E' DE EFFEITO POSITIVO
Rua do Hospicio n. 18, rua Sete de Setembro n. 81 e Boulevard Villa Isabel n. 294. Vidro, 2$000. (O 7490)

ARMAZEM VELHO

… um predio novo com bom armazem, proprio para qualquer negocio, … esplendido logar … Claudio … Tratar á … (O 7756)

BARATA DE LUXO

A rifa da Minerva que foi transferida para 12 de agosto ficou annullada, por não terem sido vendidos todos os bilhetes, devolvendo-se as importancias recebidas. (O 6466)

Protegei as creancinhas!...

Usando a CALCARINA — Maravilhoso especifico para a dentição das crianças — … Dep. Rua dos Invalidos n. 46, Telephone Central 3171. (O 3171)

AVENIDA

Compra-se, no bairro de Botafogo, … Rua Alice 74. (O 6491)

A Navalha, bem Afiada

Póde occasionar um accidente. Nesse caso, o primeiro pensamento deve ser MENTHOLATUM, remedio simples, excellente, sempre á mão e de facil applicação. E' calmante e fresco, para cortes, arranhões, e golpes contusos.

UM CREME SANATIVO
Mentholatum
Indispensavel no Lar

"Este remedio é um artigo do fabrico em todo o mundo". E' usado por milhões de pessoas em geral para alliviar dôres, inflammações, resfriados, nevralgia, eczema, doenças da pelle, etc. etc.

A venda nas Pharmacias, Drogarias e Perfumarias.
The Mentholatum Co., Buffalo, E. U. A. (2131)

BOM EMPREGO

no commercio ou na industria só se consegue hoje com um solido preparo. A dactylographia e a tachygraphia figuram no numero dos conhecimentos imprescindiveis a todos os ramos da actividade humana. Se desejaes tomar um curso, a preços modicos, que vos torne rapidamente um habil dactylographo ou um perito tachygrapho, matriculae-vos na secção de steno-dactylographia do Curso Normal de Preparatorios, á rua do Ouvidor ns. 15 e 17, 1º, 2º e 3º andares. Telephone 6713 Norte. (O 7542)

COPACABANA

PREDIO MODERNO
Vende-se um recentemente construido e occupado por seu proprietario; preço de occasião. Tratar pelo telephone Ipanema n. 803. (O 7879)

Auto-caminhão

Vende-se um Dietrich de duas toneladas, licenciado e funccionando, em perfeito estado. Trata-se na rua da Lapa 69, com o sr. Soares. (O 7872)

FOGÕES A' GAZ

Vindos da Allemanha, com bicos economicos, que reduzem 40 % o consumo, vendem-se em todos os tamanhos na rua da Alfandega n. 105. (1361)

RIFA

Não tendo havido extracção da loteria federal, no dia 18, a rifa de quatro almofadas, pintadas, fica transferida para o dia 31 deste mez. (O 7862)

MEDICO

Deseja dar consultas em pharmacia do centro ou suburbios. Cartas na redacção deste jornal ao dr. L. F. (O 7859)

Limousine Chandler

Accelta-se offerta para uma, em perfeito estado de funccionamento. — Negocio directo. Trata-se com o sr. Carvalho, Rua da Quitanda 108. (O 7858)

Machina Singer

Vende-se uma gabinete e uma com cinco gavetas, cosem e bordam, estão novas, preço de occasião, Rua Affonso Penna n. 89, casa I, proximo Haddock Lobo. (O 6670)

ARMAZEM

Aluga-se um grande na rua Lavradio 105. Não entra agua da rua. (O 7943)

1º VIOLINO

Precisa-se uma moça para tocar em orchestra, em estabelecimento de primeira ordem. Cartas para D. Gioconda Cruz, Ladeira João Homem n. 25, para ser procurada. (O 7925)

JUMENTO

Precisa-se comprar, proprio para criação de burros. Offertas á rua S. Francisco Xavier n. 275. (O 6625)

Automovel Hudson

Vende-se um automovel Hudson de sete logares, quasi novo. Trata-se á Avenida Rio Branco 89, loja. (O 6697)

LEME

Aluga-se, em casa de familia, um amplo quarto com tres janellas, mobilado, com pensão, a casal distincto, proximo á Avenida Atlantica. Telephone Sul n. 5148. (O 6481)

AUTOMOVEIS

Em prestações vende-se diversos americanos, em perfeito estado, licenciado. Tratar com Mario na rua Evaristo da Veiga ns. 142 e 144. (O 7776)

PENSÕES

Um casal deseja commodo e pensão em casa de familia modesta, não longe do centro. Tratar com Mario. — Rua Evaristo da Veiga 142 e 144. (O 7077)

COSTUREIRA E MODISTA

Mme. Julieta de Oliveira faz vestidos e chapéos pelos ultimos figurinos, promptidão, gosto e luxo, preço ao alcance de todos. Rua Derby Club n. 115. (O 7828)

CONSULTORIO

Aluga-se um com mobilia tres vezes por semana. Rua S. José n. 42. (O 7291)

ENCERADOR

Calafetação e enceramentos em assoalhos. Antenor Corrêa. Telephone Norte 5830. Av. Passos 88, loja. (O 6709)

CASA

mobilada, em Botafogo, jardim, quintal, telephone, cozinha a gaz, para grande familia. Aluguel 700$000. Informações Beira Mar n. 1765. (O 7730)

APRENDIZES

Precisam-se para trabalhar em teares. Avenida Mem de Sá 296. (O 7953)

Trilhos Decauville

Vende-se typo 7 kilos por metro com talas, dormentes e parafusos, material novo, a 450 réis o kilo; rua General Camara, edificio da Bolsa, sala 12, com João de Oliveira. (O 6964)

REGISTRADORA

Nova, electrica, vende-se por metade, da casa Pratt, Cattete 212, loja. (O 7456)

Telhas e tijolos

Para fornecimento immediato, por preços sem competidores. Tratar das 13 ás 17 horas, á rua do Rosario n. 170, 1º andar. (O 6262)

ARMARINHO

Vende-se no melhor e mais perto bairro do centro, contrato longo e vantajoso, depende de pouco capital. Cartas neste jornal para sr. Gomes. (O 7455)

Pensão Favorita

RUA SENADOR DANTAS N. 22
TEL. C. 2083
Esplendidos aposentos para familias e cavalheiros. Cozinha de primeira ordem, perto dos banhos de mar e da Avenida Rio Branco. (O 6394)

PNEUS DUNLOP

Informações telegraphicas:

Grand Prix de Paris

11 de Julho

Corridas de Motocyclettes

Vencedores Sunbeam e Levis

Os tres primeiros collocados usam

PNEUS DUNLOP

Dunlop Pneumatic Tyre Co. Ltd.

AVENIDA RIO BRANCO, 245

SITUAÇÃO

Vende-se, retirada da estação de Sant'Anna tres kilometros e da Barra do Pirahy, seis kilometros, uma casa com seis alqueires de excellentes terras, quasi todas baixas, bons pastos de gordura, duas casas para moradia, precisando de algum concerto, tulhas e moinhos para fubá, pequena chacara, quasi toda cercada; ultimo preço seis contos de réis; para ver, com Octavio Lomba, na fazenda de S. João, visinho da situação e para tratar com Alcides Assumpção, na Barra do Pirahy. (O 6629)

TRASPASSA-SE

uma camisaria chic, ponto de grande movimento e futuro; o motivo se explicará ao pretendente. Rua do Passeio n. 106, largo da Lapa. Telephone Central n. 5209. (O 7728)

CASA

Completamente mobilada e com todas as accommodações, aluga-se pequena, propria para noivos, a quem comprar as mobilias. Trata-se na rua Marechal Bittencourt n. 52, estação do Riachuelo. (O 7906)

Casa em Friburgo

Aluga-se uma á rua General Osorio n. 29, mobilada ou não, em centro de terreno, com seis bons quartos. Trata-se na mesma rua n. 21 ou nesta cidade á rua Barata Ribeiro n. 224, Copacabana. (O 7726)

PREDIO EM PERNAMBUCO

Aluga-se um assobradado no centro commercial, adaptado para Banco ou firma commercial, novo, com casa forte, etc. Trata-se na rua do Rosario n. 150, primeiro andar. (O 6645)

LUETYL

é o melhor remedio para o tratamento de todas as enfermidades provenientes das impurezas do sangue e da syphilis.

Poderoso fortificante.

UM SO' VIDRO FORTALECE E AUGMENTA O PESO DE 1 A 3 KILOS E AS VEZES MAIS

Unico especifico adoptado nos hospitaes do Exercito e da Marinha depois de OFFICIALMENTE, estudado e experimentado, ficando provado o seu incomparavel valor

Unico receitado pelos especialistas para o tratamento e diagnostico da syphilis, por ser de effeito muito rapido e absolutamente inoffensivo a qualquer organismo

Um vidro de LUETYL vale por cinco ou dez de qualquer outro. Experimente.

Tomando um vidro de Luetyl e não sentindo melhora, não deverá tomar outro, porque não sentindo melhora alguma, o que soffre não é devido syphilis ou sangue impuro.

(853)

Aquecedores a gaz

(ALLEMAES)
Acabam de chegar de novo modelo de segurança; vendem-se a preço modico, á rua Theophilo Ottoni 95. (O 6468)

QUARTO

Precisa-se um com entrada independente, para senhor estrangeiro. Café pela manhã. Cartas para H. H. nesta folha. (O 7735)

CASA MOBILADA

COPACABANA
Aluga-se por tres ou mais mezes, mobilada com fino gosto, tendo duas salas, tres dormitorios, grande cozinha com fogão a gaz, banheira esmaltada com aquecedor e telephone; a casa fica em centro de jardim; para ver e tratar á rua Copacabana 519. (O 6700)

SITIO

Vende-se um com seis e meio alqueires de terra, casa de morada, bonito pomar de laranjas de diversas qualidades, cinco cabeças de gado. Distante da estação de Morro Azul tres kilometros. Tratar no mesmo com Manoel Lopes. (O 6619)

CHACARA

Vende-se uma excellente chacara na rua Desembargador Izidro n. 97, em Nictheroy. A tratar-se com João Rabello á rua do Rosario n. 151, sobrado. Telephone Norte n. 5545. (O 7821)

Bomba rotativa

Precisa-se de uma bomba rotativa de 6 a 7" de boca; prefere-se nova. Trata-se na rua do Mercado n. 51, sobrado, das 8 ás 12 horas. (O 6679)

(1365)

COSME VELHO

Vendem-se um grupo de duas casas para pequenas familias, acabadas de construir, por 75 contos. Mais informes e tratos com os annunciantes Figueiredo, Gonçalves. Uruguayana 95. (O 6786)

Terreno ou casa

Compra-se lote de 10 x 50, em Copacabana ou Leme, ou pequena casa com quintal, naquelles bairros ou em Botafogo. A JUDICIAL — Rua Buenos Aires n. 79, 1º andar. (O 6783)

FOGÕES A GAZ

Vendem-se tres esplendidos fogões com forno e estufa, preço de occasião, com transporte e ligação, na OFFICINA FEDERAL SUISSA. Rua dos Arcos n. 64. (O 6784)

PERDEU-SE

uma pulseira de platina com pequenos brilhantes e uma perola no centro. — Gratifica-se com 500$000 a quem entregar á rua da Gloria n. 70. Mme. Emilia. (O 6772)

PARA ECONOMIA DO GAZ

A OFFICINA FEDERAL SUISSA concerta e põe em estado novo e por pouco dinheiro, os queimadores, as grelhas e as chapas dos fogões a gaz, os mais deteriorados ou quebrados. — Attende-se a chamados pelo telephone Central 664. Rua dos Arcos 64. (O 6785)

Novidades para senhoras

Vestidos pintados e bordados. Costumes, chapéos, flores, roupas brancas, perfumarias, miudezas, etc. Preços inacreditaveis. Mme. Ermitas & Comp. Modista. Rua Maranguape n. 22. Telephone Central n. 32. (O 6775)

Machina de escrever

Vende-se Remington n. 11, á rua Sete de Setembro n. 201, sobrado, das 9 ás 11 e das 2 ás 5 da tarde. (O 6774)

AUTOMOVEL

Vende-se um completamente reformado, com sete logares. Ver e tratar á rua Conselheiro Sampaio Vianna n. 34, até ás 8 1/2 horas da manhã. (O 6771)

CERQUEIRA & ALVES-Avenida Passos 111

Calçados finos

Depositario do Atlas

Baixos da Assistencia Dentaria
Phone N. 2366

25$ 25$ 25$

Saltos de Solla, Branco e verniz, qualquer tamanho

Salto Solla Distincto e elegante, garantido.

Menina em todas as côres, 27 a 33 — 16$000 e 18$000.

Luiz XV a 22$, 23$ 24$000 e em todas as côres e SALOME' a 20$

GARANTIMOS (FABRICAÇÃO SUPERIOR)

25$ 25$

Temos em grande sortimento muitos outros modelos, em todas as côres e feitios. Modellagem exclusiva nossa; qualquer destes calçados, podemos garantir a sua optima qualidade, bellas fôrmas, fino gosto.

CERQUEIRA & ALVES

Avenida Passos, 111 (Baixos da ssistencia Dentaria)

Depositarios dcs afamados Calçados Atl s e Rochlan

Gets-It Extractor de Callos

Completo allivio de dores de callos é immediatamente obtido apenas se applique o "Gets-It". A sua acção efficaz sobre qualquer callosidade é tão rapida que causará verdadeira surpreza. Seja o callo velho ou

A acção do "Gets-It" é instantanea

novo; duro ou molle; apenas se applique duas ou tres gotas d'este callicida a dor pára instantaneamente, e o callo em poucos segundos e sem a menor dor pode ser extraido com as pontas dos dedos. Só soffre dores de callos quem quer, porque o "Gets-It" o melhor callicida jamais inventado, custa uma insignificancia. O genuino "Gets-It" é facil de reconhecer, porque todos os pacotes, e todos os frascos têm a marca de fabrica (um gallo sobre um pé humano), e deve-se recusar qualquer outro. Fabricado por E. Lawrence & Co. Chicago, E. U. A. Unicos distribuidores no Brasil GLOSSOP & CO., Rio. (2324)

SALA DE JANTAR

Vende-se uma da Red. Star em muito bom estado, á rua Conselheiro Sampaio Vianna n. 34. (O 6774)

Estadia Garage

Recebe-se um ou dois carros em garage particular, cuidando-se da limpeza, á rua Conselheiro Sampaio Vianna n. 34. (O 6773)

Caminhão Saurer

quatro toneladas, funccionando em perfeita condição, vende-se. Pagamento pode ser feito em prestações; Cartas a H. B. V. nesta folha para ser procurado. (O 6771)

BROCHE

Gratifica-se a quem entregar á rua Salgado Zenha n. 31 ou Ourives 36 um broche de ouro com uma cara de opala circulada de brilhantes, tendo uma estrella de ouro com brilhantes em cada lado; perdido no dia 19 do corrente, no trajecto da rua Salgado Zenha á Estrada de Ferro Central, entre 2 e 3 horas da tarde. (O 6770)

S. FRANCISCO XAVIER

(TERRENO)
Vende-se no ponto mais elevado da rua Figueira, magnifico terreno todo arborizado, prompto a ser edificado. Para informações com a proprietaria na mesma rua n. 47. (O 6764)

FORT

Vende-se um double phaeton em boas condições de funccionamento, com arranco electrico, taximetro e licenciado. Trata-se na União dos Chauffeurs, rua Evaristo da Veiga n. 130, com o sr. Carvalho. (O 6768)

PENSÃO

Vende-se uma magnifica na rua do Riachuelo. Trata-se á rua Buenos Aires n. 38, 2º andar. (O 6763)

PIANO

Vende-se um de optimo fabricante allemão e em perfeito estado. Preço modico. Rua Barão de Petropolis n. 154. — RIO COMPRIDO. (O 6758)

SACCO DE S. FRANCISCO

NICTHEROY
Vende-se uma propriedade magnifica a quinze minutos do ponto terminal da linha de bondes. Tem cerca de 2.500.000 metros quadrados, boa casa de morada com duas grandes salas, oito quartos e demais dependencias, agua encanada e mais oito casas para aggregados, agua nascente em abundancia. Tem 1680 metros de frente sobre a estrada de rodagem que vae a Pendotiba. Trata-se com João Dale, á rua da Alfandega n. 46, das 15 ás 16 horas. (O 6757)

CASA GRANDE

Aluga-se esplendida para pensão, confortavel e sem luxo, 16 magnificos quartos, agua corrente nos quartos, quatro salas de banhos com todo conforto, contrato longo, melhor situação de Conde de Bomfim, sem os inconvenientes de trafego e barulho. Rua Valparaizo n. 40. Dirigir proposta a R. G. C., rua Ibituruna 78. (O 8097)

PREDIOS

Vendem-se dois acabados de construir, para familia de alto tratamento, com garage, á rua Santa Alexandrina ns. 40 e 42. Preço: 75:000$000 cada. (O 8096)

EM VASSOURAS

Vende-se uma bem montada torrefacção de café movida a electricidade, com uma producção diaria de 400 ks., um moinho para fubá, produzindo 12 saccos diarios e uma serra para tócos. As machinas são todas novas e de fabricação allemã. O motivo da venda e o preço, não desagradarão ao comprador. Para mais informações com o proprietario, Antonio Afra de Carvalho, cidade de Vassouras, Estado do Rio. (O 6819)

Aluga-se uma casa

com todo o conforto; tem entrada para automovel. Informações pelo telephone Villa 4017. (O 6820)

PHOTOGRAPHIA

Vende-se uma no centro e com boa freguezia. Informa-se á rua da Carioca n. 77, loja. (O 6728)

ACTOS FUNEBRES

Beatriz Malheiro de Almeida

Carlos Pereira de Almeida e filhos, Antonio José Malheiro, Jacintha Gomes Malheiro vêm mais uma vez convidar todos os parentes e pessoas amigas, a assistir á missa de trigesimo dia de sua sempre chorada mulher, mãe, irmã e cunhada BEATRIZ MALHEIRO DE ALMEIDA, que se fará celebrar no proximo dia 25 do corrente, ás 9 horas, na egreja de S. José, pela qual muito gratos lhes ficamos. (O 8214)

Tenente Newton Prado

Amigos do tenente NEWTON PRADO mandam celebrar uma missa por sua alma, segunda-feira, 24 do corrente, ás 9 horas, no altar-mór da egreja de S. Francisco de Paula. (O 8099)

Benedicto Amaro Rodrigues

(CASA DA MOEDA)
Edgard de Mello Cintra e Francisco de Paula Lobo communicam aos seus parentes o seu fallecimento, cujo enterro sairá hoje, ao meio dia, do necroterio da Santa Casa de Misericordia, para o cemiterio de S. Francisco Xavier. Pedem outrosim, quem souber do endereço de seus paes, prevenil-os deste acontecimento. (O 8189)

Ignacia Angelica de Moraes Cunha

(7º DIA)
Alfreda de Moraes Cunha e familia, Ademar de Moraes, Alzira e familia convidam todos os parentes e amigos para assistirem á missa que mandam celebrar por alma de sua idolatrada mãe e avó IGNACINHA, na capela de Nossa Senhora do Carmo, ás 9 horas, hoje, sabbado, 22 do corrente, á rua Mariz e Barros 216, confessando-se desde já agradecidos aos que comparecerem a esse acto de religião. (O 8054)

Manoel Faustino Ramos

Joaquim Faustino Ramos e familia, dr. Henrique Seido e senhora, José Faustino Ramos e familia, Alipio Antunes Marques e familia, Julieta Antunes Marques, convidam aos parentes e amigos a assistirem á missa de trigesimo dia do passamento de seu sempre lembrado filho e sobrinho MANOEL FAUSTINO RAMOS, na egreja do Senhor do Bomfim, Copacabana, ás 8 1/2 horas de segunda-feira, 24 do corrente. Desde já se confessam gratos. (O 6738)

Maria Julia de Carvalho

S. JOÃO DE MERITY (PAVUNA)
José Antonio de Carvalho, sobrinho e filhos agradecem a todas as pessoas que acompanharam os restos mortaes de sua esposa e mãe MARIA JULIA DE CARVALHO e convidam para assistirem á missa de setimo dia que terá logar na terça-feira, 25 do corrente, ás 9 horas. (O 6748)

Maria do Carmo Almeida

General Onofre Magalhães, Isabel Torres, Celsa e Edson Almeida, Maria Torres Almeida e Anna Moreira Magalhães (ausentes), tios, irmãos e mãe, profundamente sentidas com a perda da idolatrada CARMINHA, agradecem penhoradissimos a todas as pessoas que por occasião de sua morte lhes auxiliaram com os seus valiosos serviços e com palavras de conforto para tão grande dor, e convidam todas estas pessoas para assistirem á missa de setimo dia que mandam celebrar na egreja de Nossa Senhora do Carmo, ás 9 horas da manhã do dia 24 do corrente. (O 8059)

Manoel Alves da Fonseca

A directoria do Centro dos Chronistas Sportivos muito penalizada com o repentino fallecimento daquelle seu antigo e fiel empregado, manda rezar uma missa de setimo dia por sua alma, hoje, sabbado, 22 do corrente, ás 9 horas, na egreja de São Francisco de Paula, convidando para assistirem a este acto de religião e caridade, os seus consocios e os parentes e amigos do finado. (O 6790)

Antonio Ramos Gerpe

Carmen Brenha Ampleiras e filhos convidam os seus parentes e amigos para assistirem á missa de setimo dia que mandam celebrar por alma de seu saudoso marido ANTONIO RAMOS GERPE, hoje, sabbado, 22 do corrente, ás 8 horas da manhã, na matriz do largo do Machado, pelo que desde já se confessam agradecidos. (O 6623)

Maria Taveira Serrão

Precisa-se falar com esta senhora; procurar Mario de Mello. — RUA SANTOS TITARA N. 149. (O 6731)

Laura Guimarães Pereira

(1º ANNIVERSARIO)
Ruy Mello Pereira (ausente, representado pelo sr. Manoel Guimarães), Candida Mello Pereira, Mem Mello Pereira, Aly Mello Pereira, Ibero Mello Pereira (ausentes), Manoel Ribeiro e familia, Dario Marques e familia e Albino Fontes e familia convidam as pessoas de suas relações e amizade a comparecerem hoje, sabbado, 22 do corrente, ás 9 horas, na egreja de Santo Affonso, á rua Barão de Mesquita, para assistirem á missa de 1º anniversario do passamento da sua saudosa esposa, nora, cunhada, sobrinha e prima LAURA GUIMARÃES PEREIRA, e por esse acto de religião confessam-se desde já agradecidos. (O 7741)

Dr. Guilherme Greenhalgh

A familia Greenhalgh penhorada agradece a todos os amigos e parentes, o seu comparecimento ao enterramento de seu prantendo Major DR. GUILHERME GREENHALGH e a todos convida para assistirem ás missas que serão celebradas ás 10 horas, hoje, sabbado, 22 do corrente, na egreja dos Salesianos, em Nictheroy, e ás 10 horas do dia 24 do corrente, na egreja de S. Francisco de Paula, nesta capital, a todos reiterando a sua profunda gratidão. (O 7801)

Emilia Tavares Guerra Cabral

Orminda Cabral de Miranda Montenegro, Antonio Pinto de Miranda Montenegro, Carlos Pinto de Miranda Montenegro, Stella de Miranda Montenegro, filha, genro e netos, seus irmãos, sobrinhos e mais parentes agradecem ás pessoas que acompanharam o enterro e convidam para assistir á missa de setimo dia que será celebrada hoje, sabbado, 22 do corrente, ás 10 1/2 horas, no altar-mór da egreja de S. Francisco de Paula, antecipando os agradecimentos a todos que comparecerem a este acto de religião. (O 7860)

Coronel João Bernardino da Cruz Sobrinho

Maria Virginia da Cruz, Acelino Cruz, sua mulher e filho, Leopoldina da Cruz Pereira, Luiza França, José Gonçalves da Costa, sua mulher e filhos e Isabel Monteiro de Nemeyer e seus filhos agradecem penhorados a todos que se dignaram acompanhar á ultima morada os restos mortaes de seu saudoso esposo, pae, sogro, avô, irmão, genro, cunhado e tio coronel JOÃO BERNARDINO DA CRUZ SOBRINHO e de novo convidam a todos os seus parentes e amigos e aos do finado a assistirem á missa de setimo dia que será celebrada hoje, sabbado, 22 do corrente, ás 9 1/2 horas, na matriz do Sacramento, antecipando seus sinceros agradecimentos. (O 6624)

Maria Agustina Gonzalez Alonso

Rosa Roris Gonzalez, José Roris Gonzalez e filho, Maria Roris Gonzalez (ausente), Joaquim Roris Gonzalez (presente), Thereza Gonzalez e filhos (ausentes), Salustiano Domingues Lourido e filhos (presentes), José Roris Gonzalez e filhos, Elvira Guisande Iglesias, viuva de Roris e filhos (ausentes), penhorados agradecem a todos as pessoas que assistiram á missa de setimo dia de sua idolatrada mãe, sogra e avó MARIA AGUSTINA GONZALEZ ALONSO, novamente convidam os mais parentes e pessoas conhecidas e de suas relações, para assistir á missa de trigesimo dia de seu fallecimento, que mandam celebrar hoje, sabbado, 22 do corrente, ás 8 horas, no altar-mór da egreja de S. Francisco de Paula, no largo do mesmo nome, desde já se confessando eternamente agradecidos por esse acto de religião. (O 7935)

Dr. Fernando de Siqueira Cavalcanti

Maria de Siqueira Cavalcanti, dr. Francisco F. de Siqueira Cavalcanti, senhora e filhos, Fernando M. de Siqueira Cavalcanti e senhora, Lucia de Siqueira Cavalcanti e filhos, Manoel de Siqueira Cavalcanti, senhora e filhas, dr. Roberto Peisaly, senhora e filha (ausentes), agradecem penhorados ás pessoas que acompanharam os restos mortaes de seu esposo, pae, sogro, avô, cunhado e tio DR. FERNANDO DE SIQUEIRA CAVALCANTI e convidam os seus parentes e amigos para assistirem ás missas de setimo dia que mandam celebrar hoje, sabbado, 22 do corrente, ás 9 1/2 horas, na egreja da Candelaria. (O 7936)

Nair Bandeira Villela

Christiano Bandeira Villela (ausente), Joaquim e Elvira Bandeira Villela, Ayda Villela de Lima, Alice Villela Falcão, Arminda Villela de Carvalho, Evenido, Julia e Orlando Bandeira Villela, tio, avó e irmãos de NAIR BANDEIRA VILLELA, se confessam sinceramente gratos a todos aquelles que os confortaram na perda dessa idolatrada sobrinha, neta e irmã e convidam aos seus parentes e amigos a assistirem á missa de setimo dia que pelo seu eterno descanso será celebrada ás 8 horas da manhã de segunda-feira, 24 do corrente, na egreja de S. Francisco Xavier, agradecendo antecipadamente a todos os que comparecerem.

Coronel Carlos Martins Ferreira Leite

Edméa Vieira Martins Ferreira, sua mãe e irmãs, Oswaldo Martins Ferreira e senhora, dr. Franklin Abranches e familia, Candida Teixeira Martins Ferreira e filha e Marilia Martins Teixeira Leite participam a seus parentes e amigos o fallecimento de seu extremoso esposo, genro, cunhado, irmão e tio coronel CARLOS MARTINS FERREIRA LEITE e os convidam para o sepultamento no cemiterio de S. João Baptista, saindo o feretro da rua Aristides Lobo n. 76, hoje, ás 3 horas da tarde, e desde já agradecem. (O 6…)

Ulysses

Targino Ribeiro e familia participam o passamento do seu idolatrado filho, irmão, neto e sobrinho ULYSSES, communicando que o enterro terá logar hoje, saindo o feretro ás 4 horas da tarde, da casa de … sande Efras, para o cemiterio de São Francisco Xavier. (O 6833)

Guaraná

(BASTÕES, EM PO' E GRANULADO)
Reduzido por compressão, o unico INTEGRAL e PURO! Plantas e remedios vegetaes indigenas: — CAFE' DE CEVADA, Chá S. Germano (Prisão de ventre) e productos dos Indios da flora d'Amazonia. — PREÇOS REDUZIDOS — RUA S. JOSE' 23 (953)

Costumes e vestidos

EX-ALFAIATE DE FAZENDAS PRETAS V. PERROTTO
Costumes feito com forro de seda, 250$000; costumes com gabardine, 240$000; casimira ingleza, 320$000; capa impermeavel com forro de seda, 270$000. Faz capas para theatros e toilet. Rua da Quitanda n. 33, sobrado. Telephone Central 3179. (O 6500)

Aos Fumantes

O maior, o melhor e mais completo sortimento de todos os utensilios para fumantes encontra-se, pelo menor preço, na CHARUTARIA PARA'. Rua do Ouvidor n. 120. (Proximo á Avenida) (2491)

SALA DE FRENTE

Encerada e mobilada, aluga-se, á rua Larga n. 22, segundo andar. (O 8228)

COZINHEIRA

Precisa-se de cor branca e perita para casa de familia, na praia de Botafogo n. 334. (O 8207)

PIANOS

Vendem-se bons pianos á rua Olegario Coelho 150. Tel. Villa 1081. (O 8220)

MOLESTIAS VENEREAS

Resultados sempre eguaes

Depois de muito padecer de um cancro duro e feridas no corpo, tendo recorrido inutilmente a muitos tratamentos, por receita do dr. F. Guimarães Brito, comecei a usar o anti-syphilitico "POLANG" — com pouco tempo de medicar-me com esse precioso depurativo achei-me livre do cancro duro e das feridas, nunca mais tendo tido outras manifestações syphiliticas. — Minha cunhada, que soffria de doenças da pelle tambem com o uso de alguns frascos do "POLANG" ficou com a pelle em perfeito estado. Deante de tantos beneficios resolvi autorizar a publicação de minha cura. Alberto Machado. — S. Paulo. — Em todas as pharmacias e drogarias. (6465)

SALA

Aluga-se uma mobilada, com pensão, em casa de familia, á rua Ferreira Vianna n. 62. (O 8218)

FLAMENGO

Pensão Beira Mar, dispõe de quartos para familias e cavalheiros, á praia do Flamengo n. 84. (O 8…)

AUTOMOVEL

Vende-se com urgencia um Cole, 22/40 H. P., typo elegante. Rua Barão de Mesquita 453. Phone … (O 8…)

Hotel Estandarte

(FAMILIAR)
8, 10, 12, Rua da Gloria, … Casa de maximo conforto e hygiene, agua corrente em todos os quartos, cozinha variada. (O 8…)

PEDREIRA

Precisa-se de trabalhadores e marreiros á rua dos Cajueiros n. …, pedreira da Companhia Fornecedora de Materiaes. (O 8…)

ALUGA-SE

grande salão, no interior de uma casa de fazendas e modas (centro da cidade); serve para officina de … (menos costura) escriptorio ou …, reunião commercial, etc. … neste jornal para L. R.

Leilão de penhores
Em 25 de Julho de 1922
JOSE. CAHEN
Rua Silva Jardim, 7
(O 6018)

LEILÃO DE PENHORES
CASA GONTHIER
Henry & Armando
Em 27 de Julho de 1922
47, RUA LUIZ DE CAMÕES, 47
Fazem leilão dos penhores vencidos, e avisam aos srs. mutuarios que podem reformar ou resgatar as suas cautelas até á vespera do leilão. (O 3999)

Implorando a caridade

ANGELA PECORANO, viuva, com 86 annos de edade, completamente cega e paralytica;
MARIA VENTURA, de 96 annos de edade, viuva;
CARLOTA, pobre velhinha sem recursos;
ELVIRA DE CARVALHO, pobre cega e sem amparo da familia;
ENTREVADA, rua do Chichorro n. 47, casa XVIII, doente, impossibilitada de trabalhar, tendo duas filhas, sendo uma tuberculosa;
FRANCISCA DA CONCEIÇÃO BARROS, cega de ambos olhos e aleijada;
JOÃO DA CRUZ — Mendigo cego, paralytico e mudo, sem recursos;
FELICIANA LUCAS, viuva, paralytica;
JULIETA — EMILIA, duas pobres irmãs;
THEREZA, pobre ceguinha sem auxilio de ninguem;
VIUVA SOARES, velha sem poder trabalhar;
VIUVA SANTOS, com 68 annos de edade, gravemente doente de molestias incuraveis;
VIUVA DE UM JORNALISTA, sem o menor amparo.

Amas seccas e de leite

ALUGA-SE uma ama secca de meia edade, branca, só para uma creança pequena; rua Real Grandeza n. 120. (O 6736) A

PRECISA-SE de uma ama secca de 12 a 15 annos, na rua S. Januario n. 137. (O 6750) A

Cozinheiros e cozinheiras

[illegible]

PRECISA-SE de uma lavadeira para casa grande. Rua Conde Baependy n. 13. Praça José de Alencar. (O 6676) C

Empregos diversos

ALFAIATE — Precisa-se de um perfeito official de paletot, á rua Uruguayana n. 127. (O 6520) D

CHAUFFEUR — Dando as melhores referencias possiveis, deseja uma collocação em particular; recado para a rua Frei Caneca n. 59. (O 6517) D

COSTUREIRAS — Precisa-se perfeitas costureiras de ceroulas para coser fóra, que saibam trabalhar bem. Rua da Quitanda n. 199, 2º andar. (O 6519) D

CHAPEUS — Precisa-se de uma boa modista de chapeus para senhora. Paga-se bem. Informações na rua Ouvidor, 187, sobrado. (O 7982) D

MENINO — Precisa-se de 13 a 16 annos, para serviços de casa de familia; paga-se bem e não se faz questão de côr; rua de S. Bento, 37, armazem. (O 8022) D

MOÇA independente, de boa educação, cozinha bem, fala portuguez e allemão, deseja tomar conta da casa de um senhor só. Cartas a M. E., nesta folha. (O 7814) D

MOÇAS. Precisa-se para operarias, na fabrica de bonbons e chocolate Behring, á rua 13 de Maio n. 19. (O 899) D

Machinista — Precisa-se de um habilitado e com carta, devendo entender de electricidade, frigorificos e machina a vapor. Carta com as necessarias referencias, para esta folha a F. H. W. (O 7937) D

OFFERECE-SE um meio official de pharmacia, mas deseja trabalhar no centro. Dá boas informações. Cartas por favor neste jornal, a N. S. C. (O 6546) D

PRECISA-SE de boas costureiras para um dos ateliers do Grand Palais, 110, rua 7 de Setembro. (O 8197) D

PRECISA-SE de uma ajudante de contra-mestra habilitada para um dos ateliers do Grand Palais. Rua 7 de Setembro, 110. (O 8197) D

PRECISA-SE de uma moça bem educada e limpa, para ama secca; paga-se bem. Tel. 2645 B. Mar. (O 8130) D

PRECISA-SE de um bom impressor de Phoenix, na typographia, á rua General Camara n. 137. (O 8125) D

PRECISA-SE um caixeiro de botequim, á rua Maria e Barros 211. (O 8156) D

PRECISAM-SE bons fundidores e ajudantes, na fundição de M. Hilpert & C.ª, rua Conde de Bomfim [illegible] — Tijuca. (O 6651) D

[illegible]

Casas e commodos centro

[illegible]

ALUGA-SE, em predio novo, um quarto a senhor do commercio ou a casal sem filhos, á rua General Caldwell n. 210, sob. (O 8219) E

QUARTOS de frente, bons, para casal ou dois senhores e com boa pensão, alugam-se á Av. Mem de Sá 291. Optima convivencia e pagamento adeantado, para cada pessoa a reis 150$000. (O 8178) E

ALUGA-SE um escriptorio com espaço para qualquer mistér, á rua da Carioca n. 63, sobrado; preço 200$000, pagamento adeantado; outro no mesmo logar, preço 50$000 e nas mesmas condições. Póde-se tratar das 11 ás 4 horas, com o dr. Oswaldo Orlandini. (O 7984) E

ALUGA-SE um predio de dois andares para negocio e familia; póde ser junto ou separado; na rua de São Jorge n. 59. (O 8033) E

ALUGA-SE um grande predio na rua da Lapa n. 99, com loja e dois andares, tendo oito quartos e quatro salas, em frente ao Hotel Guanabara; aberto das 10 ás 4 horas; trata-se na rua Senador Dantas n. 5, casa Faria. (O 8041) E

ESCRIPTORIO — Aluga-se um commum, sala de frente, á rua Ourives n. 11, sobrado, com B. Souza. (O 6798) E

SALA e quarto de frente, alugam-se a casaes ou srs. distinctos, em casa socegada e de poucos inquilinos, á Av. Mem de Sá, 185. (O 6705) E

Lapa e Santa Thereza

ALUGA-SE o grande predio novo da rua General Pedra n. 172, proximo á rua Dr. Carmo Netto. Tratar, S. Pedro n. 156, 1º. (O. 8163) F

ALUGAM-SE duas lojas na Avenida Mem de Sá ns. 8 e 12, Largo da Lapa. Trata-se no n. 12, sobrado. (O. 7886) F

[illegible]

PALACETE
EM
COPACABANA

Vende-se na Avenida Atlantica, no melhor ponto dos banhos de mar, a maior e mais confortavel casa desse bairro, mobiliada com o mais apurado gosto.

A casa contem salão de jantar, sala de almoço, salão de visitas, sala de musica, sala de espera, sala de entrada, grande gabinete de trabalho e 10 quartos todos com agua corrente, copa, despensa, rica sala de banhos, sala de toilette e garage para 2 automoveis.

TRATA-SE COM O SR. BRAGA, NO ESCRIPTORIO DESTE JORNAL

(7474)

Cattete, Laranjeiras, Botafogo e Gavea

ALUGA-SE uma ampla sala mobiliada, em casa de familia, a casal de tratamento; r. Marquez de Abrantes n. 170. (O 8086) G

ALUGA-SE um bom quarto mobilado, a um senhor de respeito, em casa estrangeira, 5 minutos dos banhos de mar; rua do Cattete n. 141, sobrado. (O 8075) G

ALUGAM-SE bons quartos, sendo um independente, a cavalheiros distinctos; r. Corrêa Dutra n. 31. (O 6808) G

ALUGAM-SE, na Pensão Odessa, á rua do Cattete n. 136, aposentos mobilados, para familias e cavalheiros, com ou sem pensão; a casa é nova e o mobiliario é novo. Fala-se francez. B. M. 3544. (O 8015) G

ALUGA-SE ou vende-se casa nova, com 3 quartos, á av. Ataulpho de Paiva n. 45. Inf., B. Mar. 925. (O 7742) G

SE O CONTRATOSSE

NÃO PRODUZIR O EFFEITO que annunciamos, para qualquer tosse, mesmo a tosse dos tuberculosos até ao 2º gráu, bronchites simples ou chronicas, falta de somno, dores nos pulmões, irritação da garganta ou da larynge, coqueluche, asthma, constipação, grippe, etc., DEVOLVEREMOS IMMEDIATAMENTE O DINHEIRO, á RUA DE SANT'ANNA, 216, Rio. Medicos notaveis o receitam. Sabor agradavel. Dose: — Adultos: 4 a 5 colheres por dia. Creanças: — colheres de chá. O CONTRATOSSE deve ser usado quando todos os remedios falharem. (695)

ALUGA-SE um quarto bem mobilado, á rua do Cattete n. 50, sobrado. (O 6806) G

ALUGAM-SE, na Pensão Mira-Mar, quartos e apartamentos para familias. Rua Corrêa Dutra 81. (O 8193) G

ALUGAM-SE sala e quarto á rua do Cattete, 101. (O 8139) G

ALUGAM-SE dois quartos em communicação, para casal, mobilados e com pensão, em casa de familia; trata-se pelo telephone, Sul, 1918. (O 6653) G

ALUGA-SE, em casa de familia, um quarto bem mobilado. Preço modico; praia do Russell n. 164. (O 7912) G

ALUGA-SE um bom quarto mobilado, a casal sem filhos ou a pessoa de todo respeito, com pensão, á rua do Cattete 164, sobrado. (O 7990) G

ALUGAM-SE bella sala de frente e quartos mobilados, com pensão, a preços muito reduzidos. Pensão Familiar, praça José de Alencar, 14, Cattete. (O 6447) G

ALUGAM-SE esplendida sala e quarto de frente a pessoa de tratamento, com pensão, em casa de familia. P. Flamengo 130. (O 8027) G

ALUGAM-SE duas lindas salas, em casa de familia de tratamento, a um senhor de respeito ou a um casal. Rua do Roso, 57, Laranjeiras. (O 8038) G

ALUGA-SE, em casa de familia, na praia do Flamengo, frente aos banhos de mar, um bom quarto espaçoso, bem mobilado, com pensão de [illegible]

Cabello corrido
Até nas pessoas de côr

Por mais crespos ou ondulados que sejam os cabellos, até mesmo nas pessoas de côr, ficam lisos, com o uso continuado do LYSODOR — Preço 3$000 — Pelo Correio 4$000.
Deposito geral á Rua Uruguayana n. 66.
PERESTRELLO FILHO & Cia.
Perfumaria A' GARRAFA GRANDE (598)

ALUGA-SE um quarto para senhor de tratamento, em casa de familia, mobilado ou não e com pensão. Praia de Botafogo, 206. (O 8145) G

ALUGAM-SE quartos e salas bem mobilados, com optima pensão, em casa de todo respeito, a familias distinctas e cavalheiros; largo do Machado n. 42. (O 6702) G

[illegible]

SABONETE DE ROSS USADO PELAS PESSOAS DE BOM GOSTO. (7227)

Leme, Copacabana e Leblon

[illegible]

Clinica de Senhoras

[illegible]

Saude, Praia Formosa e Mangue

[illegible]

ALUGA-SE sala de frente independente, bem mobilada, tendo telephone, em casa de familia, a rapazes do commercio ou casal que trabalhe fóra. Rua Dr. Mesquita Junior n. 7, Mangue. (O 8151) I

São Christovão, Andarahy e Villa Isabel

[illegible]

ALUGA-SE, á rua Coronel Figueira de Mello n. 439, uma casa mobilada. Informações: Tel. 757, Ipanema. (O 8114) L

ALUGA-SE um bom quarto espaçoso a rapazes de tratamento; rua Duque de Caxias n. 36, Villa Isabel. (O 6776) L

Motores electricos
Bromberg & Cia.
Rua Buenos Aires, 22
— RIO DE JANEIRO — (1026)

Catumby, Estacio e Rio Comprido

ALUGA-SE um quarto de frente, com mobilia, á rua Collina, 10. (O 8069) J

ALUGAM-SE em predio novo, confortavel, quarto e sala de frente, com boa pensão, a casaes distinctos ou senhores de tratamento; r. Aristides Lobo n. 264. (O 6781) J

ALUGA-SE o predio da rua Catumby n. 41; trata-se com o sr. Maia, á rua da Alfandega n. 99, das 3 ás 5. (O 6399) J

ALUGA-SE, em casa de familia, um bom aposento, com ou sem mobilia, com ou sem pensão, a casal ou pessoa só, á rua do Bispo n. 240, proximo á rua Haddock Lobo. (O 6636) J

ALUGA-SE 70$ aposento arejado a casal só, logar muito saudavel, centro de jardim; r. Paula Ramos 177, Bonde Santa Alexandrina. (O 7893) J

ALUGAM-SE sala e quarto em casa de familia; r. Estacio de Sá 67, sobrado. (O 7773) J

EM casa de familia aluga-se optimo aposento a rapaz solteiro: banho, luz electrica e rigoroso asseio. Largo do Estacio, 93, sobrado. (O 6469) J

ALUGA-SE por 320$ uma boa casa á rua Pereira Nunes 306, Aldeia Campista, com 3 quartos, 2 salas, cozinha, quintal, etc.; aberta e tratar 7 de Setembro 184, loja. (O 8229) L

ALUGA-SE por contrato o predio assobradado da rua Santa Luiza n. 125, Maracanã. Tem 2 salas, 3 quartos, gabinete para banhos, com banheira esmaltada e agua fria e quente, cozinha com fogão economico e a gaz, porão habitavel, chuveiro, bom quintal, etc. As chaves estão no mesmo. (O 6755) L

ALUGA-SE, no Boulevard 28 Setembro n. 360, uma boa casa para familia de tratamento, composta de tres salas, saleta, tres quartos, cozinha com fogão a gaz, W. C., banheira esmaltada com aquecedor para agua quente, chuveiro, um vasto quintal com arvores frutiferas, etc. Aluguel 450$000. Tratar na mesma, das 9 horas ao meio-dia e das 2 ás 5. (O 8140) L

ALUGA-SE, a homens do commercio, um quarto muito arejado, em casa de uma senhora de edade, á rua dos Artistas n. 108, Aldeia Campista. (O 6767) L

ALUGA-SE ou vende-se uma boa casa com 3 quartos, 2 salas, etc., fogão e aquecedor a gaz, centro de grande quintal e com 2 quartos fóra para empregados. Aluguel 300$ c/ contrato. Ver a qualquer hora, rua Ferreira Pontes 93, e tratar: praça Olavo Bilac 15, sobr. (O 6472) L

Tossis? Tomae BRONCHITAL
Deposito: — RUA URUGUAYANA, 111
PHARMACIA BITTENCOURT. (603)

Haddock Lobo e Tijuca

ALUGA-SE um bom quarto, sem mobilia e com pensão, a casal distincto ou senhora de respeito, em casa de familia; r. do Matteo n. 91. Tel., Villa, 4836. (O 8121) K

ALUGA-SE, por contrato, a casa da rua Conde de Irajá n. 136; trata-se na mesma, das 12 ás 16 horas. [illegible]

ALUGA-SE uma sala ricamente mobilada, com pensão de primeira ordem, a casal, cavalheiro ou senhora, em casa de uma senhora distincta e de fino tratamento; preço modico; rua General Canabarro n. 56. Telephone, Villa, 4417 — S. Christovão. (O 7953) L

ALUGA-SE a casa da praia de São Christovão n. 207; chaves na mesma e trata-se na avenida Rio Branco n. 101, 2º andar, das 3 ás 4. [illegible]

[illegible]

ALUGA-SE por contrato de tres annos o predio de dois pavimentos, em centro de terreno, com sete grandes quartos, cinco salas, etc., á r. Moraes e Silva n. 144, proximo ao Collegio Militar; tratar na rua do Hospicio n. 144, sobrado. (O 6678) L

QUARTO. Em casa de familia estrangeira, aluga-se um, amplo e arejado, a pessoas de tratamento. Rua Ibituruna n. 120. Proximo á praça da Bandeira. (O 6805) L

SALA e quarto de frente, independentes, alugam-se em casa de familia de todo o respeito, a casal ou senhor distincto (com pensão), á rua Barão de Ubá, 44. (O 6795) L

SUBURBIOS

ALUGA-SE sobrado com 2 salas, 2 quartos, cozinha, despensa, etc., 250$, á rua Cesario Machado n. 26, esquina de Elias da Silva; trata-se á rua Sete de Setembro n. 128. (O 8122) M

ALUGA-SE o espaçoso e confortavel predio da rua João Rodrigues n. 50. (O 8110) M

ALUGA-SE uma sala na rua D. Anna Nery n. 522, E. do Riachuelo. (O 6436) M

PENHA — Aluga-se uma casa com 2 q., 2 s., etc., á rua Cintra, 24. Villa Lusitania. Chaves nos fundos. (O 7537) M

[illegible] 489, Circular da Penha. (O 7508) N

COMPRAM-SE predios e terrenos em todas as localidades desta capital e por qualquer preço. Informações á Caixa 2, Jornal do Commercio. (O. 2363) N

OCCASIÃO. Terrenos á venda, 10 x 30 m. e 11 x 30 m. Perto do Jardim Zoologico. Informações por favor com o sr. Carvalho, Candelaria 33, sob. Tel. Norte 5697. (O 6651) N

NICTHEROY

ALUGA-SE a boa casa, com ou sem mobilia, em centro de jardim e chacara, com banheira de agua quente e fria, á rua Alvares de Azevedo 124, Icarahy. (O 8093) T

ALUGA-SE por contrato, 500$ mensaes, a casa da rua Boa Viagem n. 54, com 12 quartos, 3 salas, praia de banhos nos fundos; trata-se no n. 152. (O 7907) T

ALUGA-SE uma casa em Nictheroy, a tres minutos das barcas; trata-se na rua do Cattete n. 152, padaria. (O 6435) T

ALUGAM-SE, em casa de familia, boa sala de frente e quarto contiguo, mobilados, a casal ou pessoas de respeito; Moreira Cesar 186, Icarahy. (O 7276) T

ALUGAM-SE, a casaes ou cavalheiros de respeito, em casa de familia, magnificos quartos, com todos os requisitos de hygiene, agua quente e fria a qualquer hora. Especial tratamento de mesa. Rua Miguel de Frias n. 124, a dois minutos da praia de Icarahy. Bondes á porta: Circular e Sacco de S. Francisco. (O 6638) T

ALUGA-SE uma casa mobilada, estylo moderno, á rua Alvares de Azevedo n. 34, Icarahy, perto do mar; tratar no mesmo. (O 7853) T

[illegible]

Compra e venda de predios e terrenos

[illegible]

SO' PARA MOÇAS ESPERTAS

Aconselhamos experimentar antes de mais nada, o afamado producto allemão

"GERMANIA"

que tinge com perfeição todos os tecidos, sem manchar. Vende-se nas perfumarias, drogarias, armarinhos e casas de ferragens. — QUEIROZ & SUZARTE — Rua da Prainha 73. — Caixa postal n. 765. Telephone Norte 6812. End. telegr. Niamager. (1651)

COMPRAS de predios, terrenos, pequenos concertos, forração, dinheiro sob hypotheca de predios, negocios sérios e sem embaraços, rua do Rosario 142, sob., sala 3. T. N. 2824, Candido. (O 6194) N

VENDE-SE, na rua Laurindo Rabello, um terreno com iniciação de uma parede, tendo agua e esgoto, junto ao n. 42, preço 2 contos; trata-se na rua do Rosario 142, sobr., T. N. 2824. (O 7817) N

VENDE-SE em Nova Iguassu' terreno de 40 x 400, pequeno pomar e rancho. Com Santos, á travessa do Forum 11, aos domingos. (O 7751) N

VENDE-SE, em Inhaúma, á travessa Matheus Silva n. 24, um terreno com 18m,20 de frente x 218m,00 de fundo, com 3 casas e um barracão, sendo uma com 2 quartos e duas salas, e duas com 2 quartos e uma sala e mais dependencias, com todas as installações hygienicas e luz. Trata-se com o proprietario, á rua Camerino n. 46, onde se encontra a planta. (O 5960) N

VENDEM-SE 2 casas á rua Barão de Mesquita, tendo cada uma 2 salas, 2 quartos, corredor, cozinha, banheiro, entrada independente, jardim; trata-se com o proprietario Barbosa, á rua da Quitanda, 66, 1º andar, sala dos fundos. (O 6816) N

VENDE-SE um grupo de 9 casas e 4 barracões, coberto de telha, tendo agua propria e muita, terreno para edificar dando renda vantajosa, situado em logar alto e muito saudavel, no alto do morro do Salgueiro, fim da rua dos Araujos; informações rua do Rosario 142, sob., Candido. (O 6194) N

VENDEM-SE: uma casa em Botafogo, propria para negocio e residencia, podendo o pagamento ser feito em prestações; preço 27:000$, e um terreno na rua 20 de Novembro, medindo 20 x 50 m. Telephone Sul 11. (O 7488) N

VENDE-SE a casa da rua Ignacio Goulart, em Sampaio, com 2 salas, 2 quartos, porão, quintal; póde ver-se, tratar rua Tobias Barreto n. 72 A, com o sr. Duarte. (O 6348) N

VENDE-SE um lindo predio de construcção moderna, varanda corrida, coberta por bonita marquise de vidros, tendo 3 quartos, 2 salas, quarto com banheira, boa cozinha com [illegible]

[illegible]

VENDE-SE ou aluga-se uma boa casa com 2 andares para vender e alugar 1 andar 2 salas 3 quartos boa cozinha e mais dependencias, á rua Miguel Ferreira n. 176, Ramos. (O 6214) M

VENDEM-SE em Copacabana, na rua 4 de Setembro, dois magnificos lotes de terreno com 8m,50 x 35, plano e acima do nivel da rua. Informações das 9 ás 10, tel. Sul 207. Para ver, rua 4 de Setembro 66. (O 7760) N

Homens, Mulheres e Crianças!

Curae vossas FERIDAS! Ellas vos enfraquecem e vos expõem a infecções de molestias varias e graves! O unico remedio infallivel, fazendo desapparecer em pouco tempo as FERIDAS ANTIGAS ou RECENTES, por mais rebeldes e quando não hajam tirado resultado com outros remedios é a — SANTOSINA — pomada seccativa e refrescante, que acalma as dôres como por encanto!
NOS FURUNCULOS, PANARICIOS, ULCERAS, EMPIGENS, ECZEMAS, COCEIRAS, ERYSIPELAS, TUMORES, QUEIMADURAS, CANCROS, UNHEIROS, etc., o resultado é certo. Lata 2$500, pelo Correio 3$500. Em todas as pharmacias e drogarias e nos depositos geraes: — 66, RUA URUGUAYANA, 66, A' GARRAFA GRANDE.

Perestrello Filho & Cia.

e Drogaria Pacheco, á rua Andradas, 43
Em Nictheroy: — Drogaria BARCELLOS. (507)

EM Barra do Pirahy, vende-se quatro casas dando bôa renda, sendo um novo e bom chalet, com bons commodos e tres casas para pequeno aluguel, tendo, todos, agua nascente, grande terreno e pomar. Pede urgencia a quem pretender. Rua Paulo de Frontin n. 20, Barra do Pirahy. (O 7725) N

OLHE! os lotes de terreno em Rocha Sobrinho, Linha Auxiliar, a 65$, incluindo a escriptura, vão triplicar de preço, porque já estão fazendo a estação. Aproveite a occasião e vá vel-os domingo ou venha á rua Marechal Floriano, 27, sob., das 2 ás 5, tratar com Lima. (O 6508) N

Predios E TERRENOS. Aluguel, compra, venda, hypotheca, construcções, concertos, pinturas e administração, informa J. Pinto, Largo da Carioca 6, sobrado. Tel. Central 5.127. (O 8137) N

SITIO. Vende-se um com casa e cocheira, varias criações, bom pomar, boa plantação e todos os utensilios pertencentes á mesma roça; 15 minutos da estação. Informa-se em frente á estação de Bangu' n. 604, botequim e barbeiro. (O 7890) N

VENDE-SE uma casa á rua Angelina n. 3, bonde de São Gonçalo, Nictheroy, 2 salas, 2 quartos, latrina, agua, chuveiro, luz electrica, etc. Está vasia. Ver e tratar com o sr. José Maria, no predio da esquina da mesma rua, lado direito. (O 6448) N

VENDEM-SE duas casas por 4:000$ e 6:000$, á rua Apody n. 60, estação de Bento Ribeiro, com Orlando Taveira. (O 6673) N

VENDEM-SE as prestações já pagas de um terreno na rua dos Cardosos, ponto central. Preço do terreno 2:000$, prestações pagas réis 1:200$. Rua calçada e com luz electrica, dist. do bonde e estação Cascadura 3 minutos. Cartas sob E. H., na redacção desta folha. (O 7874) N

VENDEM-SE dois predios, juntos ou separados, acabados de construir e perto do bonde e do trem. Ver e tratar na estação Quintino Bocayuva. Rua Colombia (obras de construcção). Preço 9:500$000 cada predio. (O 7877) N

VENDE-SE um terreno de 10 x 50, em parte murado, á rua Prudente de Moraes, Ipanema, proximo á praça General Osorio. Trata-se á rua Maria Eugenia 73, largo dos Leões. Negocio directo. (O 6654) N

VENDE-SE boa casa no centro de grande terreno, á rua Anna Nery, frente á estação do Riachuelo. Av. Rio Branco 40, 1º andar. (O 7895) N

VENDE-SE, na Estrada da Pavuna n. 540, estação de Bento Ribeiro ou Oswaldo Cruz, uma casa e um lote que mede 30 metros de frente de rua; a casa está rendendo 45$; trata-se á rua Visconde de Nictheroy n. 2, Mangueira, com Antonio Caetano. (O 7846) N

Dr. Crissiuma Filho, — Operações em geral. Especialidade: Tumores do ventre, seios e testiculos; bexiga, prostata e rins; vagina, utero e ovarios; vias biliares, estomago e intestinos. Cura radical das hernias, hemorrhoides e fistulas. Encarrega-se de embalsamamento.
Consultas á r. Rodrigo Silva, 7, ás 14 horas. Tel. C. 3730. (330)

TERRENO em Cordovil, com 80 m. x 80 m., em quadra circumdada por 4 ruas, com grande barracão para moradia, agua nascente abundante intitulada da Carioca. Vende-se á vista ou em prestações. Rua João Henrique, Villa Carioca. (O 8036) N

TERRENOS em Jacarepaguá. Vendem-se superiores lotes, á margem do bonde, em estrada macadamizada, com luz e agua encanada; facilita-se a compra, em prestações de 100$000 a 1:000$000; toma posse na 1ª prestação; logares altos e saudaveis. Das 12 ás 16, escriptorio, praça 15 Novembro n. 34, com o sr. Costa. (O 7385) N

VENDEM-SE, em prestações, lotes de terrenos desde o preço de 150$ a 1:600$, bem em frente á estação de Nilopolis, E. F. C. B., 50 minutos de viagem de trem; a construcção é livre e sem licença, escriptorio ao lado direito da estação, quem sabe, com o proprietario Octavio Braga, todos os dias, das 8 ás 2 horas. (O 6456) N

VENDE-SE a casa á rua Carolina Santos 148, Boca do Matto, (Meyer), com 3 q., 2 s. e mais dependencias [illegible]

VENDE-SE um lindo palacete de estylo moderno, situado em centro de terreno, com grandes accommodações para familia de tratamento. A casa dispõe de 3 grandes salas, 5 amplos e ventilados quartos, cozinha, despensa, banheira com aquecedor, etc.; possue mais, do lado de fóra, 4 bons quartos, lindo jardim e enorme pomar contendo centenas de arvores frutiferas, possuindo tambem bom logar para garage. O motivo da venda é o proprietario ter que se retirar com urgencia para a Europa. Ver e tratar na rua Cachamby 154, das 9 ás 6 horas da tarde. Bonde de Cachamby. (O 6637) N

VENDE-SE um confortavel predio para familia de tratamento, c. 3 quartos, 2 salas e mais dependencias, perto da estação de Olaria 3 minutos. Tratar Laranjeiras n. 13, Garage Colombo, c. sr. Leite. (O 8029) N

VENDEM-SE: por 90:000$ um predio, em rua perpendicular á Lapa, pavimento terreo e sob., novo e produzindo excellente renda, e por 115:000$ um excellente grupo de dez predios, em uma das melhores ruas [illegible]

[illegible]

FILTRO FIEL

O MAIS PRATICO E HYGIENICO

Approvado e recommendado pela Exma. Directoria de Saúde Publica. AGUA SEMPRE FRESCA

O unico filtro de resultados praticos e garantidos. A' venda nas mais importantes casas de louças e ferragens e especialmente na: CASA VIANNA — Ouvidor; AGOSTINHO FERREIRA & IRMÃO; CASA COLOMBO; CASA ALBERTO D'ALMEIDA; FREITAS COUTO & C.; AO JUDEU ERRANTE; PIMENTA & MELLO; FONTES GARCIA & FILHOS; PIMENTO FONTES & IRMÃOS — R. Carioca, 9. [illegible]

FABRICA:

CASA FIEL

J. R. NUNES

RUA 24 DE MAIO, 162
Telephone, Jardim, 41

Remettem-se para qualquer ponto do Brasil, devidamente embalados.

Pedidos á CASA FIEL. (591)

A nova machina de escrever Allemã A MARCA «A. E. G.»

é a mais simples — perfeita e barata.

Unicos Representantes:

Petersen & Heins Ltda.

RIO DE JANEIRO — Rua 7 de Setembro, 73 — Caixa Postal, 759.
SÃO PAULO — Rua da Quitanda, 2 — A. Caixa Postal, 104.

(1487)

DINHEIRO sob hypotheca de predios [illegible]

DINHEIRO — Empresta-se [illegible]

Dinheiro no Commercio sob promissorias unicamente a negociantes, solução rapida a juros razoaveis; informa-se com Silva á Avenida Rio Branco 90 (1º andar). (O 2603) S

DESCONTOS — Promissorias e letras de cambio, commerciaes; Companhia Aurea, Avenida Passos n. 11. (O. 2911) S

DORMITORIO — Vende-se [illegible]

Divorcios amigaveis e judiciaes, separação de estrangeiros no Brasil, Dr. R. Moreira, adv. *Agencia Juridica Internacional — Alfandega 90, sob.* (O 7800) S

DINHEIRO sob garantias de pianos e mobiliarios, que ficarão em deposito ou sob a guarda de depositario idoneo, Companhia Aurea. Avenida Passos n. 11. (O. 2911) S

Lustres e todos os demais apparelhos de illuminação, não comprem sem ver os preços e a variedade da CASA BRAGA (filial) Rua Sete de Setembro, 107. (2012)

EMPRESTIMOS sob garantia de pianos ou mobiliarios, que ficarão em deposito sob a guarda de depositario idoneo, Companhia Aurea, Avenida Passos n. 11. (O. 2911) S

ESPIRITA vidente allemã dá consultas de 11 da manhã ás 3 horas da tarde. Rua Dona Maria n. 5. Aldeia Campista. (O 7847) S

EMPRESTA-SE desde 100$000 sob promissorias, moveis e outras garantias, ficando depositario o devedor; rua dos Invalidos n. 12, loja. (O 6831) S

ESCRIPTURAÇÃO Mercantil e bancaria, calculo e linguas; ensinam-se no Curso Mario Lemos, á rua 7 de Setembro n. 175, sob. Tel. C. 2453. (N. 29773) S

Energia. Tome Juventol; r. dos Andradas 43 e 45. (633)

EMPRESTIMOS — Fazem-se sob inventarios, heranças, hypothecas, alugueis, juros e cauções de apolices a 8 % ao anno. Fazem-se obras e pagam-se impostos em atrazo; Custeiam-se inventarios, Compram-se terrenos e predios. — B. Carmo, rua Rosario 137, sobrado. Telep. 6974, Norte. (O. 7126) S

FAZEM-SE capas para mobilia a 80$. Senador Euzebio n. 88, Telephone Norte 4079. Casa Verde. (O 1218) S

FORNECE-SE comida em marmitas, feita em casa de familia e com todo cuidado. Tel. B. M. 2670. Cattete 98. 1º andar. (O. 6263) S

Guarda-livros para qualquer escripta, preço modico; informa J. Oliveira, rua Visconde Rio Branco, 29, 1º, sala 2. (O 8147) S

GRAMOPHONES e discos. Compram-se e trocam-se usados. Vendem-se discos a 1$, 2$, 3$. Concertam-se gramophones. Rua Uruguayana n. 135. (O. 3783) S

HOJE. Vendem-se ternos de casemira fina, de paletot sacco, frack, smoking, casaca e sobretudos de 350$, por 30$, 35$, 45$, 50$, 65$, 70$, a 150$ e paletots de casemira desde 10$, Liquidação, r. Senador Dantas 75, loja "Casa Bollas". (O. 7472) O

HYPOTHECAS ou cauções de titulos, antichreses, etc. empresta-se dinheiro á rua do Rosario n. 160, com Nobre. (O 6663) S

HARMONIUM — vende um automatico com diversas musicas; avenida Mem de Sá n. 278. Preço 100$000. (O 6512) C

Lindos abat-jours com franjas a 4$800 e 8$000 — CASA BRAGA (filial), Rua 7 de Setembro n. 107. (2012)

MODISTA — Faz qualquer trabalho com perfeição e elegancia. Acceita trabalho em casa, ou em casa de familia de tratamento. Fala inglez e portuguez. Rua Santa Luiza n. 63, casa XII. (O 8046) S

MME. FONSECA faz formas de arame para vender e acceita encommenda; na rua Sete de Setembro n. 172, sobrado. (O 8212) S

MME. ORIENTAL — Espirita com 19 annos de pratica em Jerusalém, e na maior parte da Europa, uma só consulta chega para se conseguir felicidade. N. B. — é a unica que dá consultas nesta capital com o nome de Mme. Oriental e não duas como vem sendo annunciado. Mme. Oriental attende suas consultas todos os dias. Rua da Constituição n. 47, 1º andar. Telephone Central 2308. (O 8167) S

MACHINAS de costura Singer, em pagamentos de 20$000 mensaes, trocam-se usadas por novas, concertam-se, manda-se mecanico a domicilio. Dá-se bastidor, chapa e livro de bordar, vendem-se usadas e novas a 40$, 60$, 80$, 150$, 200$, 250$, 300 e 400$ a dinheiro, compram-se machinas de bobina central, chamados A. Cotrim & Cia., á rua da Constituição n. 58. Tel. Central n. 4242. (S 8001) S

MME. TAGILD, rua S. Luiz Gonzaga 146. (O 8004) S

MANICURE, trabalha com perfeição, preço razoavel; vae a domicilio. Phone B. M. 1136. (O 6687) S

MLLE. Garrolé, com pratica nos centros elegantes de Hespanha, penteia e ondula a "Marcel"; rua Barão de Mesquita 571, ou phone Villa 2641. (O 2481) S

MACHINAS de escrever — Officina de concertos e deposito das melhores marcas, fitas e papel carbono, R. da Alfandega n. 137. Tel. Norte 3450. E. Magalhães. (O 3301) S

MME. VIEITAS participa ás pessoas intimas e de relações profissionaes que se acha novamente á praça da Republica 84, sobrado. (O 1798) S

MOVEIS, pianos, casas mobiladas e tudo que guarneça uma casa de familia. A. Fernandes é de todos os negociantes quem melhor paga é só telephonar para Central 4623, negocio rapido, seja qual fôr o valor. (O. 3711) S

MME. GUION, professora franceza, diplomada em Paris, ensina rapidamente francez pratico ou theorico, em pequenos cursos ou lições particulares; no Cinema Odeon, 2º andar, sala 48, elevador. (O 7709) S

Naturalizações e casamentos de estrangeiros no Brasil. *Agencia Juridica Internacional — Alfandega 90, sob.* (O 7800) S

Nevralgia — Em 5 minutos desapparece com Linimento Marinho — (O 4043) S

OFFERECEM-SE capas para mobilias, a 80$; Casa Verde, rua Senador Euzebio 88, telephone Norte 4079. (1263) S

OCCULTISTA Kabalista. Se tem algum obstaculo na vida escreva ao professor Bonatus Huysmans. Junte enveloppe sellado para resposta. Rua Ruy Barbosa 41, sobrado. (O 6576) S

OFFICINA mecanica de machinas de escrever e calcular, de Carlos Juncken Junior. Teleph. Norte 2506. (O 4043) S

OVOS e gallinhas de raça. R. Itapagipe, 133. Campeão na exposição de 1921. (O 646) O

PENSÃO a domicilio, asseio e modicidade no preço, em casa de familia, a rua Angelica 84. A. Meyer. (O 7013) S

PENSÃO de primeira ordem, dá-se á mesa, a 3$000 a refeição; na rua do Cattete n. 136, cozinha estrangeira; fala-se francez; telephone Beira Mar 3344. (O 8016) S

PRECISA-SE de uma casa com 3/4, 2 salas, etc. Contrato longo. Em Icarahy, Canto do Rio, ou Gragoatá. Trata-se á r. da Quitanda n. 60, sob. (O 7706) S

PIANO ou auto-piano, compra-se para particular, embora precise alguns reparos. Teleph. 241 Villa. (O 4813) S

PIANOS — Afinam-se por 10$000 e concertos baratos; recebe chamados na rua Acre 81, sobrado. Teleph. Norte 6082, e na Avenida Suburbana n. 2360, ponto dos bondes do Engenho de Dentro. (O 8162) S

O especifico das crianças syphiliticas é

O "ELIXIR 914"

Combate a syphilis radicalmente sem o perigo das injecções. E' depurativo energico e tonico de alto valor. No terceiro vidro as manifestações, mesmo as mais graves, taes como manchas, fistulas, placas, eczemas e rheumatismo, desapparecem como por um milagre; 95 por cento dos homens casados que, em solteiros, tiveram doenças secretas, ficaram com ellas chronicas; eis a razão por que milhares de senhoras soffrem sem saber a que attribuir a causa. 3 vidros são sufficientes para restituir a saúde e salvar os vossos filhos.

Para as crianças syphiliticas é o unico especifico proprio que existe, porque não ataca o estomago e é tonico agradavel de tomar.

A FLUXO-SEDATINA, Cura Colicas Uterinas em 2 horas e Combate todas as doenças do Utero, Inflamações dos Ovarios, Suspensões, etc. (694)

PRECISA-SE de um menino, não se faz questão de côr para vender bombons dentro de cinema; trata-se das 8 em deante; rua da Saude n. 41, 1º andar (P. Mauá). (O 8113)

PERMUTA-SE uma casa com 2 q., 2 s., cozinha, esplendido quintal, bondes na porta, aluguel de 130$, por outra menor, em pequena avenida decente, até 100$; quem pretender deixe cartas nesta redacção, a D. B. (O 7761) S

PIANOS — Visitem ou peçam preços e catalogos, a R. Ferreira & C. Tel. V. 3968, rua S. F. Xavier, 188. Fabricantes e importadores. A casa que mais pianos vende. Compram ou reformam usados. (632)

PRECISA-SE de um quarto no centro, independente. Cartas a este jornal a R. C. J. (O 8066) S

PRECISA-SE de uma rapariga para serviços leves, rua do Mattoso n. 200. (O 6831) S

PIANOS. Compram-se em qualquer estado, paga-se bem, Cattete, 3, T. n. 3790 B. M. (O 7903) S

PIANO Pleyel — Aluga-se, á rua Sete de Setembro n. 207. (O 7966) S

Morphéa

A sua cura relativa pelo "HANSEOL" em pilulas e injecções.

O sr. Belmiro Dias Porto, attesta que sua senhora esteve em estado muito adeantado de Morphéa e ficou curada sómente com dois vidros de "HANSEOL".

Depositarios: No Rio — J. M. Pacheco, Andradas, 45; em São Paulo — Baruel & Comp., rua Direita n. 1; em Bello Horizonte, Drogaria Araujo, rua dos Coelhos n. 800. (18260)

PENSÃO a domicilio por 90$ e refeições avulsas a 2$600, fornecem-se á Av. Mem de Sá, 291. (O 8179) S

RELOGIO Patek, 20 linhas, vende-se por 650$. Quem pretender escreva a Real, neste jornal. (O 6439) O

Rheumatismo. Fricione com linimento Marinho e a dôr cessa — Rua 7 de Setembro, 186. (633)

SYPHILIS e consequencias cura radical; injecções INDOLORES, de sua preparação, 606, e 914. Assembléa n. 54; das 10 ás 21. DR. PEDRO MAGALHÃES. (O 6610) S

SESSÃO Espirita ás terças e sextas-feiras, das 7 ás 9 da noite, fazendo caridade aos pobres, não se dá remedio, á rua Leopoldina n. 6, E. Piedade. (O 6450) S

TYPOGRAPHIA — Vende-se, tendo 3 machinas de impressão, de aparar, picotar e grampear. Contrato por 3 annos, não paga aluguel. Trata-se com o sr. Moreira, rua da Candelaria 57, sobrado. (O. 7358) O

Turmalinas, Aguas marinhas, Crystaes em bruto, compra-se qualquer quantidade, que sirvam para lapidação, na lapidação allemã, na rua Carlos de Carvalho n. 49. (Morro do Senado). (O 1452)

Ternos a prestações desde 170$ sob medida, de boa casemira, feitio elegante. Rua Visc. Itauna, 130, loja. (O 6599)

TERNOS a prestações de 15$ a 50$, sob medida, elegantes e economicos; Alfaiataria Veiga, praça Tiradentes, 39, sob. Junto á Cª. Telephonica. (O 8090) S

UMA senhora offerece-se para governante; não faz questão de ir para fóra; dirijam-se por favor á r. dos Coqueiros, 59 (casa 7), Catumby. (O 8014) S

UMA senhora do commercio desejava encontrar um quarto sem mobilia e sem pensão nas immediações do Cattete, em casa de familia de respeito, com café de manhã e banhos quentes; mandar as cartas para M. P., Casa Heim, 117, Rua da Assembléa. (O. 6617) S

UM senhor com algum capital deseja uma senhora nas mesmas condições. Resposta urgente, registrada, L. L. Carvalho, posta restante do correio da Praça Tiradentes. (O 8008) S

VALES de Souza Cruz e Veado, compram-se na rua da Assembléa n. 165, charutaria. (O. 3851) S

VESTIDOS. Fazem-se pelos ultimos figurinos, no atelier da rua Estacio de Sá, 45. Tel. V. 6283. (O 6789) S

V. Exª, é infeliz? Escreva ao prof. ZIZUPH, caixa 1, Nictheroy, E. do Rio, o grande magnetizador que trabalha com a somnambula lucida, mme. Berthe, responde por escripto a todas as perguntas e faz qualquer trabalho sobre a vida. A maior maravilha em talismans de ouro e prata, com a pedra de nascimento, acompanhados de numeros felizes para se ganhar nas loterias. (O 8072) S

VOSSAS camisas estão com os punhos, peito ou golla, puidos? Levae-as á avenida Gomes Freire, 160, loja, e ellas ficarão novas. Concertos com toda a perfeição e rapidez. (O 8188) S

Virilidade. Tome JUVENTOL, r. dos Andradas, 43 e 45. (633)

VESTIDOS chegaram 500 modelos para theatro e passeio e bailes [illegible]

GONORRHEA [illegible]

MEDICOS

Dr. Alvino Aguiar [illegible]

Dr. Samuel Prado (CLINICA MEDICA) Doenças do coração, pulmões, figado e estomago — Tratamento da syphilis — Applicação do legitimo 914. Consultorio: Rua Marechal Floriano n. 42, de 1 ás 3. Telephone Norte n. 7753. Residencia: Rua Haddock Lobo n. 142. Telephone Villa 2861. (O 6316)

VIAS URINARIAS Cura radical da gonorrhéa aguda e chronica e suas complicações. Assembléa, 54, das 10 ás 11. — Dr. Pedro Magalhães. (O 6612)

Vias urinarias, Partos, Molestias de Senhoras, Cirurgia em geral (tumores, appendicite, hernias, hydrocele, etc.) Dr. E. Decourt, com longa pratica dos hospitaes da Europa. Assembléa, 34, de 1 ás 4. Res.: Cattete, 176. Tel. B. M. 208. (O 2583)

DOENÇAS DAS CREANÇAS, ESTOMAGO, INTESTINOS, FIGADO e RINS — Dr. Ed. Meirelles — R. Haddock Lobo n. 458. Tel. 1294, Villa. Rua Carioca 13. A's 3 horas. (O 6037) R

Vias urinarias Cura radical da gonorrhéa, com o desapparecimento da gota militar e dos filamentos. Tratamento da neurasthenia sexual, com o restabelecimento da funcção genital. Dr. Raul Rocha — Sete de Setembro 195, das 9 ás 11 e das 3 ás 6.

RAIOS X *Exames e photographias das doenças do estomago, intestinos, figado, pulmões, coração, rins, etc. Electricidade medica. Preços modicos. DR. RENATO DE SOUZA LOPES, professor da Faculdade. Rua São José 39, de 2 ás 5.* (7285)

Tuberculose Pulmonar E AFFECÇÕES PULMONARES CHRONICAS. Tratamento pelo processo do Dr. Cunha e Mello especialista em molestias dos pulmões e do coração, com longa pratica dos hospitaes da Misericordia e Beneficencia Portugueza. Consultorio — Rua BUENOS AIRES, 83, nas 3.as, 5.as e sabbados, de 3 horas em deante. Tel. 6383, Norte. (O 6628) R

ADVOGADOS

DR. WASHINGTON GARCIA — Advogado — Carioca 47, tel. 5312, Central. Consultas e petições gratuitamente. (O 6666) R

DENTISTAS

DR. SILVINO MATTOS reforma e confecciona, em 24 horas, com perfeição e a preços razoaveis, dentaduras de vulcanite ou ouro, assim como as concerta, em horas, por mais quebradas ou defeituosas que estejam, ficando como novas; faz extracções dentarias absolutamente sem dôr, bem como obturações a porcellana, ouro, platina, etc. Rua Sete de Setembro n. 231, das 7 da manhã, ás 5 da tarde, todos os dias. Phone: 1.555 Central. (O 8100) R

CONSULTORIO electro-dentario — Aluga-se um; Praça Tiradentes, 33; vende-se um motor a pé. (O 7819) R

CONSULTORIO DENTARIO — Aluga-se, 3 dias na semana, com agua corrente, telephone, empregado, sala de espera e officina de prothese annexa. Rua Uruguayana n. 95, ás terças, quintas e sabbados, com o sr. Richard. Pagamento adeantado. (O 7839) R

DRS. Doselecio de Abreu e J. M. Brandão — Cirurgiões-Dentistas — Marechal Floriano, 37, diariamente das 8 ás 11 e das 13 ás 17. Telephone Norte 5467. (O 6445) R

DENTISTA — Compra-se com toda urgencia: 1 cadeira, 1 motor, 1 gerador, 1 estampador e alguns ferros miudos. Paga-se bem, rua Marechal Floriano Peixoto 16, sob., com Santos Maia. (O. 7343) R

DENTISTA — Dr. Aldo Cunha. Tratamento rapido, garantido e completamente sem dôr, por preços modicos. Faz pela technica norte-americana, chapas, bridge work, e os demais trabalhos. Gabinete com installação electrica moderna. R. Marechal Floriano n. 55. (O 7318) R

DENTISTA — Precisa-se de um socio com pequeno capital, para um gabinete que tem boa clientela. Cartas neste jornal a H. C. G. (O 6358) S

DR. SILVINO MATTOS — Extracções absolutamente sem dôr a 5$; dentaduras a 5$ cada dente; concertos em dentaduras a 10$; obturações a 5$; trabalhos garantidos e pagamentos a prestações á rua Sete de Setembro 231, proximo á praça Tiradentes; das 7 da manhã ás 5 da tarde; telephone 1555, Central. (O 8100) S

DENTISTA — Precisa-se alugar um gabinete [illegible]

DENTISTAS

[illegible]

PARTEIRAS

MME. Palmyra Taveira Morgado — A' rua Buenos Aires n. 191, Phone 802 Norte. (O 7602) R

MME. GUIN, professora em partos, ex-interna da Maternidade de Barcelona, revalidada no Rio, partos e outros trabalhos; o exame da gravida, um mez antes, garante o parto. Avenida Mem de Sá 95. Tel. C. 2600. (O 7765) S

PARTEIRA e enfermeira diplomada Mme. Elvira, 20 annos de pratica, faz todos os trabalhos de sua profissão, attende de 1 ás 4, rua dos Andradas n. 149, fone Norte 5920. (N. 20616) S

MENSTRUAÇÃO — Suppressão repentina — Tome capsulas Servenkraut, Rua Uruguayana 142 — Drogaria Geraldes. Analysadas pelo D. N. Saude Publica. Tubo, 7$000. (O 6163)

PARTEIRA. Mme. Maria Josepha, diplomada pelas F. de Madrid e Rio de Janeiro, faz partos e todos os trabalhos da sua profissão; attende em sua residencia gratis. Av. Gomes Freire n. 77. Tel. Central 3642. (O. 7316) D

SUSPENSÕES — Falta de regras: não ha como tomar uma capsula de Apiol Sabina e Arruda. — Drogaria Geraldes: Rua Uruguayana 142. Medicamentos puros. (O 4777)

Molestias das **SENHORAS** Partos Tratamento dos abortos e suas consequencias, corrimentos, colicas utero-ovarinas, e regras irregulares e prolongadas. Assembléa n. 54, das 10 ás 18 horas. — DR. PEDRO MAGALHÃES. (O 6613) Y

MENSTRUAÇÃO — Suas irregularidades, colicas, peso no utero, inflammações, corrimentos, hemorrhagias fóra do tempo, retardamento das visitas, anemias nas moças e senhoras de qualquer idade; usa-se o SEDANTOL. Nas Drogarias: Casa Huber, rua 7 de Setembro n. 61, e Drogaria Pacheco, Campos Heitor. (O 6766)

Professores e professoras

ALUMNA do Instituto de Musica lecciona piano e theoria a 40$000 mensaes. Informações com o sr. Alfredo. Phone Central 3740. (O 7808) Z

ACADEMICO de medicina lecciona portuguez e francez a domicilio. Telephone Central 5849; trata-se com Pereira da Silva. (O 7717) Z

ALLEMÃO e francez lecciona professora allemã; em sua residencia e na casa dos alumnos, rua Paysandú n. 168. Tel. B. M. 1010. (O. 6233) Z

AULAS particulares para preparatorios, concursos e commercio pelo professor dr. Washington Garcia. R. Carioca n. 47; tel. 5312 Central. (O 6668) Z

PREPARATORIOS (CURSO LIMA E SILVA) Profess. drs. Oliveira de Menezes e Antenor Nascentes, cathedraticos do Pedro II; Ruy de Lima e Silva, da Escola Polytechnica; Francisco Bustamante e Armando Frazão, Hist. Nat. Physica Chim. Linguas e mathematicas. Recomeçam hoje as aulas para os atrazados. Rua da Carioca n. 32, 2º andar. (O 7881)

AULAS de portuguez e francez pelo professor Antenor Nascentes, do Pedro II. Turmas limitadas. Rua Carioca, 32, 2º andar. (O 5323) Z

DACTYLOGRAPHIA — Seis aulas semanaes, a 15$ mensaes. Matriculas do meio-dia ás 9 horas da noite, no curso do professor Gonçalves Filho, á rua Chile n. 5, sobrado. (O 8190) Z

CURSO de portuguez, francez, inglez e arithmetica, superior, rua Buenos Aires, 346. (O 7506)

Copias á machina. Trabalhos executados com perfeição, a preços modicos no curso do professor Gonçalves Filho, de meio-dia em deante, á rua Chile n. 5, sobrado. (O 8191)

CONCURSOS. Informações e preparo de candidatos, no Curso Benjamin Constant. Rua Buenos Aires n. 160. (O 495) Z

DACTYLOGRAPHIA — Ensino gratuito ás senhoras e senhoritas, no Curso Freycinet, rua Uruguayana n. 47. (O 4621) Z

DACTYLOGRAPHIA com teclado coberto, com os dez dedos, por methodo e por 10$000 mensaes, só na ESCOLA URANIA, R. 7 Setembro 107, 1º andar. Alugam-se machinas $500 á hora e executam-se quaesquer trabalhos á machina e no DUPLICADOR. Tachygraphia port. ing. franc. allemão e outras materias, ensinam-se por modicos preços. Faz-se concurso de machina e dá-se diploma aos preparados. (O 6560) Z

ENSINA-SE bordados, pinturas á penna, judaica, japoneza, escumado, plastica, photo-miniatura, fructas e outros trabalhos. Rua D. Maria Antonia n. 14, Engenho Novo. (O 8061) Z

ESCREVER á machina, aluguel a 500 réis á hora, aprendizagem e pratica em qualquer marca, lições avulsas, 10 coupons, 4$000, em salas com ventiladores na Escola Universal, Largo da Carioca, 6, sob., Largo do Machado 2, sob., e Boul. 28 de Setembro, 273, loja. (O 8137) Z

EXAMES finaes e de admissão aos collegios Pedro II e Militar, preparam-se candidatos em curso particular, á rua da Carioca n. 34, 2º andar; professor Dr. Bandeira. (O 6739) Z

ESCOLA VICTORIA — Aulas diurnas e nocturnas de portuguez, francez, inglez, mathematica, dactylographia, tachygraphia e grenda. Curso de preparatorios para as escolas superiores. Ensino da lingua portugueza a estrangeiros. Rua Misericordia n. 2, 1º andar, esquina Assembléa. Tel. 308 Central. (O 8221) Z

ESCOLA — Mme. Fonseca ensina arte de córte, costura, chapéus e bordados a 35$000 a lição. Ensino garantido; á rua Sete de Setembro n. 172, 1º andar. (O 8212) Z

ESCREVER A' MACHINA — Curso completo em todas as machinas 50$000; aulas tres vezes por semana 10$ mensaes; aulas diarias 20$. ESCOLA VELOX. Largo S. Francisco 36, 1. Telephone 1118, Norte. (O. 2733)

GUARDA-LIVROS, tachygraphos, dactylographos, diplomam-se rapidamente no Curso Benjamin Constant, á rua Buenos Aires 160. (O. 5416)

VENDE-SE um terreno de 12 x 95, á rua Tenente Costa; trata-se na mesma rua n. 87, Meyer. (O 6708) N

VENDE-SE uma esplendida casa com dois quartos, duas salas, cozinha, W. C. e terreno de 11 por 50, com duas linhas de bondes e a 5 minutos do trem, entre as estações do Meyer e Todos os Santos, á rua Zeferino n. 127; tratar no local, com o proprietario; bonde José Bonifacio. (O 7856) N

VENDEM-SE os predios e terrenos abaixo mencionados; trata-se na rua do Rosario, 142, sobrado, sala 3:

45:000$000	2 predios na rua Barão de S. Felix.
36:000$000	um predio na rua Senador Euzebio.
25:000$000	um predio na rua Bittencourt da Silva.
28:000$000	3 predios rendendo 340$ mensaes, Encantado.
8:000$000	um armazem e casa de moradia, rua D. Anna Nery.
45:000$000	um predio bom na rua Santa Luiza.
28:000$000	um predio novo, com 3 quartos, 2 salas, etc., rua Antunes Garcia.
45:000$000	2 predios bons na rua Paim Pamplona.
23:000$000	um terreno de 14,75 x 31, rua General Canabarro.
24:000$000	um lote de terreno 12 x 40, rua Mariz e Barros, junto ao n. 520.
120:000$000	um predio com 11 quartos, 3 salas, etc., centro de terreno de 30 x 60, rua antiga Barão de Amazonas.

E muitos outros predios e terrenos em quaesquer bairros desta. (O 6195) N

VENDE-SE o predio n. 785 da rua Barão de Mesquita, Andarahy Grande, com 6 quartos e 3 salas, cozinha, despensa e todo o conforto; construcção de primeira qualidade. O senhor inquilino fará o favor de mostral-o e trata-se á rua Alzira Brandão 54, Fabrica das Chitas. (1170) N

VENDE-SE a confortavel casa da rua Heraclyto Graça n. 48, Lins de Vasconcellos; trata-se na mesma, de 1 ás 5 horas. (O. 7569) N

VENDE-SE por 16:000$, á rua da Freguezia, Ilha do Governador, predio com 2 salas, 3 quartos, etc., terrenos 15 x 50; com J. Pinto, largo da Carioca, 6, sobrado. (O 8138) N

VENDE-SE por 33:000$, á rua Barão de Mesquita, Andarahy, grupo de 2 predios modernos, rendendo 4:320$ annuaes; com J. Pinto, largo da Carioca, 6, sobrado. (O 8138) N

VENDEM-SE em Botafogo, ás ruas Dona Carlota, Delphim, Menna Barreto, D. Marianna, Sorocaba e Passagem, alguns terrenos proprios para construcção, com J. Pinto, largo da Carioca, 6, sobrado. (O 8138) N

VENDE-SE, na Muda da Tijuca, moderna e solida residencia, com tres salas, cinco quartos, etc., em terreno de 25 x 68; informa J. Pinto, largo da Carioca, 6, sobrado. (O 8138) N

VENDE-SE por 22:000$, rua Aracaty, perto da estação de Ramos, confortavel e solido predio de dois pavimentos, com tres salas, quatro quartos, etc.; jardim e quintal; póde ser occupado já; trata-se com J. Pinto, largo da Carioca, 6, sobrado. (O 8138) N

VENDE-SE em Icarahy, perto da praia, confortavel palacete em centro de terreno; com J. Pinto, largo da Carioca, 6, sob. (O 8138) N

VENDEM-SE duas casas, juntas ou separadas, tendo cada uma duas salas e dois quartos, cozinha, jardins e grande quintal; tratar no Café Aguia, á rua Luiz de Camões 86, com o sr. Ferraz. (O 8142) N

VENDE-SE uma boa casa com duas s., dois q. e cozinha, no centro de bom terreno todo arborizado, com agua, luz e fossa, na estação de Del Castilho; trata-se na rua C. Figueira de Mello n. 27, casa de doces. (O 8150) N

VENDEM-SE por 36:000$, cinco predios de boa construcção, assobradados, alugueis antigos, ainda assim dão boa renda. Avenida Suburbana. Tratar r. S. Pedro, 345, sob. (O 8160) N

VENDE-SE uma magnifica casa com 3 pavimentos no centro commercial, tem um grande armazem e 2 pavimentos para familia de tratamento, é construcção nova e solida; é uma bella propriedade, perto da Avenida Rio Branco, rua Evaristo da Veiga n. 124; trata-se na rua Uruguayana n. 142, 2º andar, com o sr. Trajano, das 4 ás 6 horas. (O. 6807) N

VENDEM-SE, em pequenas prestações ao alcance de todos, magnificos lotes de terrenos, no magnifico e novo bairro denominado "Campo dos Cardosos". Estes são os melhores terrenos e que são vendidos em prestações. São servidos pelos trens da Linha Auxiliar, com as estações "Cavalcanti" e "Engenheiro Leal", bondes de Cascadura e Estrada de Ferro Central pela estação de Cascadura. Escriptorio, rua dos Cardosos 352. Cascadura. Prospectos com plantas na rua da Alfandega 28, Companhia Predial. (588) N

VENDEM-SE em prestações, no Engenho Novo, quasi em frente á estação da E. F., magnificos lotes de terrenos. Informações e prospectos na Companhia Predial, 28, rua da Alfandega. (588) N

VENDEM-SE, em pequenas prestações de 5$, 6$, 10$, etc. mensaes, magnificos lotes de terreno da magnifica localidade denominada Sapê, servida pelos trens da Linha Auxiliar. O escriptorio é em frente da estação de Sapê. Ainda existem alguns lotes na praça das Perolas, muitos nas ruas Opalas, Turquezas, Saphiras. Os prospectos com plantas são distribuidos no escriptorio, á rua da Alfandega 28. Companhia Predial. (588) N

VENDE-SE casa com 4 q., 2 s. e mais dependencias, á rua João Caetano 75, onde se trata. (O 6722) E

VENDE-SE um terreno por 50 contos, á avenida Vieira Souto, Ipanema, beira-mar, com 20 mts. de frente por 50 de fundos. Trata-se na rua da Quitanda, 81, 1º andar com o dr. A. Ribeiro. (O 6720) N

VENDE-SE, em Villa Isabel, um predio para pequena familia, com 2 salas, 2 quartos, quarto de banho completo e porão habitavel. Tratar á rua Souza Franco n. 40 (Villa Isabel). Urgente. (O 6744) N

VENDE-SE por 161:500$000 a casa recem-construida da rua Luiz Guimarães 78, Villa Isabel, com 2 salas, 2 quartos e boas dependencias. Está desoccupada e póde ser visitada até meio-dia. Trata-se na rua do Ouvidor, 55, sob., de 3 ás 5 horas. (O 6818) N

VENDE-SE uma boa chacara, com 2.450 metros quadrados, dando para 2 ruas, casa de telhas francezas e tijolos, dividida em 5 commodos forrados e assoalhados, luz electrica, fossa, etc. Ao lado um barracão de zinco dividido em 4 commodos, e outro terreno com um rancho de sapé, fossa, etc., e grande plantio de eucalyptus. Anchieta. Trata-se 7 Setembro 61 (João). Anchieta, com Diamantino. Está vago. (O 6761) N

VENDE-SE um elegante predio de solida construcção, com 4 quartos, 2 salas e todas as commodidades para familia de tratamento; á rua 28 de Setembro (João Alfredo) n. 55, Muda da Tijuca, podendo ser visto de 1 ás 5 horas. (O 6778) N

VENDE-SE um bom predio, com oito bons quartos, grandes salas, bem arejado, em optima situação, grande terreno, bella vista sobre a bahia, no bairro do Cattete e distante dos bondes apenas dez minutos; para melhores informações, com o dr. Edmundo Perry, á rua S. José n. 74, 1º andar, das 15 ás 17 horas. (O 6797) N

VENDE-SE um predio novo, para pequena familia, com todos os requisitos da hygiene; ver e tratar das 2 horas em deante, á rua Jorge Rudge n. 192. (O 8120) N

VENDE-SE, na estação de Ramos, um confortavel predio de 2 pavimentos, com 4 quartos, 2 salas, quarto de banho, cozinha, despensa, luz, agua e esgoto de accordo com a lei. Terreno 11 x 56 m., perto da estação e do bonde a 6 minutos. Trata-se com o dono, na mesma rua Eracaty, 51 (antiga travessa Oliveira); das 11 ás 3 horas. Informações no teleph., Ip., 2010. — Ipanema. (O 6622) N

VENDE-SE uma boa casa, muito em conta, na rua Costa Mendes, 122, (E. de Ramos), perto do trem e bonde. Trata-se na mesma. (O 8173) N

VENDE-SE o predio n. 277 A da rua das Missões, a 2 minutos da estação de Ramos. (O 6801) N

VENDAS DIVERSAS

VENDEM-SE carrocinhas proprias para padarias; preço 300$000; á rua Frei Caneca, 49. (O 5484) O

VENDEM-SE lindos e superiores bois de carro. Informações com Edmundo, na rua de São Pedro, 49, das 2 ás 3. (O 7738) O

VENDEM-SE tres vãos de portas, calha com 2,50 por 1,00; rua D. Anna Nery n. 366 (E. do Rocha). (O 7772) O

VENDE-SE um auto-piano quasi novo, tocando 88 notas e 60 musicas, por 3:000$. Rua Rezende, 49. (O 6553) O

VENDE-SE uma banheira esmaltada, de procedencia allemã, com um pequeno defeito; na rua da Alfandega, 139. (O 7766) O

VENDE-SE uma bicycleta na rua General Argollo 41, das 2 ás 4 horas. (O 7889) O

VENDE-SE uma grade de ferro de 10 m. de comprimento por 2m,80 de alto, com uma porta. Rua da Assembléa n. 8, papelaria. (O 6644) O

VENDEM-SE uma guarnição de sala de jantar, com 9 peças, e uma mobilia para sala de visitas, com 9 peças, em casa de familia. Rua do Rezende 97, telephone C. 4084. (O 7905) O

VENDE-SE uma cadella policial allemã. Rua Marechal Bittencourt, 52, est. Riachuelo. (O 7907) O

MATERIAL ELECTRICO Companhia Paulista de Material Electrico. Rio de Janeiro. RUA S. JOSÉ, 76 (8710)

VENDEM-SE 7 machina Singer gabinete e 1 com 5 gavetas, cosem e bordam, estão novas, preço de occasião. Rua Affonso Penna 89, c. I, proximo Haddock Lobo. (O 6671) O

VENDEM-SE canarios francezes e belgas. Rua de S. Christovão n. 409. (O 6674) O

VENDEM-SE um guarda louças, uma cama e um espelho, na rua Dois de Maio n. 17, estação do Sampaio. (O 6603) O

VENDE-SE um casal de cachorrinhos "Lulu" pretos, juntos ou separados, na rua Assis Bueno, 19. (O 6639) O

VENDE-SE um fogão a cock n. 5, em perfeito estado; para ver e tratar na avenida Mem de Sá, 54-56. (O 7871) O

VENDEM-SE: um grupo de peroba com 4 peças, uma mesa elastica com 3 taboas, de peroba, um etager de vinhatico e um grande fogão de petroleo; rua do Cattete n. 11. (O 7946) O

VIAS URINARIAS Syphilis, molestias venereas e da pelle. DR. BELMIRO VALVERDE. Da Academia de Medicina. Tratamento rapido e garantido dos estreitamentos da uretra, gonorrhéas, cystites, hydroceles e hemorrhoidas. Exame directo da uretra, por apparelhos proprios. Cons.: largo da Carioca, 10, de 1 ás 6. (627)

VENDE-SE meia mobilia de sala de visitas em bom estado. Rua Jorge Rudge, 192, c. 1, Villa Isabel. (O 7970) O

VENDE-SE um piano Pleyel, 4 bis; casa de familia, rua Tenente Costa n. 81, Meyer. (O 6707) O

VENDEM-SE as seguintes patentes de invenção: de um systema mecanico, simples, para enchimento rapido das caixas ou depositos d'agua. De um systema, automatico, aperfeiçoado, para lavagem dos vasos sanitarios (W. C.). De um contador e carimbador, automatico, de saccos de café, arroz e outros cereaes. De um systema mecanico, de simples applicação no gado, para extracção do "berne". 114, Visconde de Abaeté, Villa Isabel. (O 5548) O

VENDEM-SE capas para mobilias, por 80$; Casa Verde, rua Senador Euzebio 88, telephone Norte 4079. (1264) O

VENDE-SE lindo cachorrinho Lulú branco [illegible]

VENDE-SE uma cadeira [illegible]

VENDEM-SE capas para mobilias, a 80$. Senador Euzebio, 88. Telephone Norte 4079. Casa Verde. (1218) O

VENDEM-SE canarios á praça [illegible]

VENDE-SE um cilhão e um arreio militar [illegible]

VENDE-SE uma armação de estante [illegible]

VENDE-SE magnifico piano allemão com cordas cruzadas, bonita caixa. Preço de occasião, devido retirada dono. Barão Mesquita 507, bonde Andarahy na porta. (O 6814) O

VENDE-SE a machina photographica 13 x 18, com lente anastigmatica e 3 chassis duplos; trata-se á praça da Republica n. 189. (O 6747) O

VENDEM-SE uma sala de jantar com oito peças, peroba clara, e um dormitorio de canella para casal, seis peças, á rua Evaristo da Veiga n. 21. (O 8082) O

VENDEM-SE uma charrete com capota e um phaeton. R. Riachuelo, 306. (O 6702) O

VENDE-SE uma cachorra Terrier com 'Lulu', por 50$000. Carta para Ida, nesta folha. (O 8063) O

TRASPASSES

TRASPASSA-SE uma pensão montada de novo. Informações rua 7 de Setembro, 139. (O 8000) P

PASSA-SE uma casa mobilada a quem comprar os moveis, 2 contos; paga de aluguel 70$, 2 quartos, 2 salas e grande terreno. Olaria. Resposta nesta jornal a A. C. (O 3787) P

PASSA-SE uma casa de seccos e molhados. Poderá ter de 5 a 6 contos de capital. Ponto superior e de muito negocio, na margem da Central. Informações com os srs. Almeida & Irmão, em B. Mansa, E. do Rio. O motivo da venda é pelo facto do proprietario não gozar saude. (O 7888) P

TRASPASSA-SE um sobradinho novo, mobilado; informa-se: phone, Central, 2079. (O 6295) P

Achados e perdidos

CASA GONTHIER — Henry & Armando — Rua Luiz de Camões ns. 45 e 47. — Perdeu-se a cautela n. 308.494, desta casa. (O 6428) O

CASA CAMPELLO — Avenida Passos n. 29 A e Travessa Bellas Artes n. 5 — Perdeu-se a cautela n. 37.218, desta casa. (O 7724) O

CASA SILVA. — Jorge da Silva Oliveira — Becco do Rosario n. 11 e Largo do Rosario n. 23 — Perdeu-se a cautela n. 57304, desta casa. (O 6686) O

CASA CAMPELLO — Ernesto Campello. — Avenida Passos n. 29 A e Travessa Bellas Artes n. 5 — Perdeu-se a cautela n. 46.129, desta casa. (O 6626) O

CASA ARTHUR ALVIM — Th. Ribeiro & Cia., (successores) — Rua Luiz de Camões n. 40 — Perdeu-se a cautela n. 1.799, desta casa. (O 7914) O

CASA MADUREIRA — GRATIS 95 (692)

EGUA — Appareceu em meu sitio uma egua, que está á disposição do legitimo dono, mediante o pagamento da estadia, á rua do Realengo n. 2, com Lauriano Costa. (O 6826) S

ERNESTO Campello, Avenida Passos, 29 A. Perdeu-se a cautela n. 33.607, desta casa. (O 6170) O

FRANCISCO DE AGUIAR & Cia. — Rua Luiz de Camões n. 36 — Perdeu-se a cautela n. 198.612, desta casa. (O 7716) O

FRANCISCO DE AGUIAR & Cia. — Rua Luiz de Camões n. 36 — Perdeu-se a cautela n. 207.661, desta casa. (O 7727) O

FRANCISCO DE AGUIAR & Cia. — Rua Luiz de Camões n. 36 — Perdeu-se a cautela n. 212.571, desta casa. (O 6795) O

J. MENDES & Cia. — Becco do Rosario n. 9 — Perdeu-se a cautela n. 38.452, desta casa. (O 6634) O

PEDE-SE a quem encontrou 2 anneis (marquise), entregal-os ao Aymoré Palacio, r. Carlos Sampaio, 55, quarto 37, ou mesmo a cautela; será gratificado; é objecto de muita estima por ter pertencido á pessoa já fallecida. (O 8084) O

PERDEU-SE a cautela n. 39.623, da casa Del Vecchio & C., á rua Sete de Setembro, 207; as providencias estão dadas. (O 5820) O

VIANNA, IRMÃO & C. Rua do Espirito Santo, 28 e 30. Perdeu-se a cautela n. 50.290 desta casa. (O 7708) O

PERDEU-SE a cautela n. 34.733 desta casa. J. Mendes & C., becco do Rosario, 9. (O 7757) O

PERDEU-SE a cautela n. 7.983, da Casa Delgado, á rua 7 de Setembro, 207. (O 7610) O

VIANNA, IRMÃO & C. Rua do Espirito Santo, 28 e 30. Perderam-se as cautelas n. 51.188, 51.167 e 51.472, desta casa. (O 6248) O

VIANNA IRMÃO & C. Rua do Espirito Santo, 28 e 30. Perdeu-se a cautela n. 48.886 desta casa. (O 6459) O

DIVERSOS

ALTO negocio. Vende-se uma pensão no melhor ponto do Flamengo [illegible]

PEITORAL MARINHO

Indicado nos casos de:

GRIPPE — PNEUMONIA — CORIZA — CONSTIPAÇÕES — ASTHMA — BRONCHITES — COQUELUCHE — RESFRIADOS

PEITORAL MARINHO

PURGAÇÕES NOS OUVIDOS — CATARRO — LARINGITES — DORES NO PEITO — DORES NAS COSTAS — TOSSE — INFLUENZA — HEMOPTISE — CALAFRIOS — ROUQUIDÃO

PEITORAL MARINHO

Algumas colheres de Peitoral Marinho, provar-vos-ão sua efficacia. E' o melhor tonico e o mais energico desinfectante das vias respiratorias. (619)

ACCEITA-SE creanças para criar de um a sete annos, por preço razoavel, á rua Bella de São João n. 369, Villa Oliveira; bonde Alegria. (O 6741) S

ANTES de comprar o remedio aconselhado, saiba o preço na Drogaria André; Sete de Setembro, 39. (634) S

APPARELHOS DE DIATHERMIA e d'ARSONVALISAÇÃO SIEMENS

Companhia Brasileira de Electricidade Siemens Schuckertwerke. RIO DE JANEIRO. Rua Buenos Aires, 29. Deposito e venda: Rua da Alfandega, 178. (1486)

ALFAIATARIA RECREIO — Faz ternos a prestações e a dinheiro por preços reduzidos; não tem agentes. Rua Espirito Santo n. 23. (O 6516) S

A 200 réis o metro, ponto á jour e picot de seda, bordados á mão em seda ou missangas, á perfeição, por preço razoavel, na rua Uruguayana 52, sobrado, entrada pela "Alfaiataria Paris". (O. 7327) S

AUTOMOVEL N. A. G. 18 x 28 cavallos funccionando bem, vende-se, por qualquer preço, á rua Real Grandeza n. 292. (O 6440) O

AULAS de bordados á machina com carinho e perfeição, duas lições por semana; 5$000 mensaes. Rua General Pedra n. 92. (O. 6555) S

A 3$000 — Chapéos de senhora, pela moda, reformam-se; beco do Rosario n. 2, largo de S. Francisco. (O. 7356) S

AFINAÇÕES, reformas, compras e vendas de pianos. Rua Machado Coelho 150. Tel. Villa 1081. (O. 8221) S

BOM NEGOCIO — Pessoa que disponha do capital de 2:000$ póde associar-se a um negocio bastante lucrativo e muito decente, informar com J. Oliveira á rua Visconde Rio Branco n. 29, 1º andar, sala 2. (O 8148) S

BORDADOS á mão e á machina, qualquer estylo, ajour, a 200 réis. Casa Pinheiro, rua 7 Setembro 101. (O. 1976) S

BORDADOS A' MÃO, á machina e á missanga, faz-se com perfeição e rapidez, ajour, picot. Rua Sete de Setembro n. 181, 2º andar. (O 8083) S

BAZAR VILLAÇA — Rua Frei Caneca n. 126, está liquidando todo o sortimento com abatimento nos preços para inicio das obras de embellezamento para o centenario: ferros de engommar, 4$800; pratos a 2$ e 9$ a duzia; copos a 2$400 a duzia; chicaras, desde 7$ a duzia; saldo de panelas, bacias, jarros, bidés, comadres, talheres, tintas, oleos, etc., a preços unicos. Fantasias de toda especie em louças e biscuits, 1.000 pares de compoteiras a 7$000!!! Só á vista. (O 8200) S

COMPRAM-SE moveis e pianos; moveis avulsos e casas mobiladas, tapetes, louças, crystaes, metaes, cortinas, machinas, cofres, etc. e tudo que represente valor; negocio decidido; chamados a André. Rua Visconde Maranguape 36, Telep. 2426, Central. (O 4423) S

COMPRAM-SE moveis, machinas, tapetes, cortinas, metaes, bronzes, paga-se bem, attende-se chamado pelo teleph. Beira Mar 2205, Cattete 245. (O. 5760) S

BOTEQUIM no centro — Vende-se um por 120 contos, com bom contrato, vendendo por mez para cima de 20 contos; é no logar mais Central da cidade; informar com o sr. Machado na praça Tiradentes n. 50, 1º andar, sala de frente, de 12 ás 2 da tarde. (O 8116) O

COMPRAM-SE roupas usadas de homem, senhora, prataria e tudo em geral que represente valor, paga-se mais que outros ao 9º R. Senador Dantas 75, loja. (O. 7470) S

COMPRAM-SE roupas usadas de homem e senhora; paga-se bem. Attende-se a chamados; Telephone C. 3344. (O. 7470) S

Casamentos Processos civil e religioso, com ou sem urgencia — *Agencia Juridica Internacional — Alfandega 90, sob.* (O 7800) S

COMPRAM-SE ouro velho, platina, dentes artificiaes; r. Dias da Cruz n. 142, sobrado, Meyer. (O 6706) S

CONCERTAM-SE joias e relogios na Pendula Americana á rua dos Invalidos n. 10. (O 8106) S

COMPRA-SE um piano, mesmo precisando de concerto, rua Goyaz n. 540. (L 6186) S

CANARIOS francezes, vendem-se na rua do Ouvidor n. 26, 2º andar. (O. 7340) S

COLLETES, cintas e porta-seios, dos mais elegantes, á prestações e a dinheiro. Mme. Blanch. Rua Visconde de Itauna n. 139, chamados N. 2722. (O 6601) S

CARTOMANTE — D. Maria Emilia, a celebre e primeira do Brasil e Portugal, consagrada pelo povo como a mais perita, a ultima palavra da cartomancia e em sciencias occultas; ás exmas. familias do interior e fóra da cidade, consultas por carta sem a presença das pessoas; unica neste genero, maxima seriedade e rigoroso sigillo; á rua Visconde do Uruguay n. 474, perto das barcas, em Nictheroy e caixa postal n. 1.688, Rio de Janeiro. (O 7712) S

COMPRA-SE todos objectos usados, que representem valor; modernos e usados; telephone 4061 Central. (O 8085) S

Constipação — Aborta com 3 colheres de Peitoral Marinho — Rua Sete de Setembro 186.

CATARRHO — Peitoral Marinho elimina e desinfecta o pulmão — R. 7 de Setembro, 186. (633)

CAUTELAS da Caixa Economica e das casas de penhores, compram-se e pagam-se bem, na Avenida Passos n. 20. Casa das Placas Encarnadas; C. Moraes & Cia. (O 8088) S

COMPRA-SE piano ou auto-piano urgente embora precise alguns reparos. Tel. 241 Villa. (O 6812) S

CALANDRA para séda, compra-se 1 até a largura de 1,20; informações com o sr. D. Boratto, á rua Pinto Guedes n. 91, Tijuca. (O 6788) S

CHAUFFEUR — Precisa-se de um para carro europeu, grande, reformado. Trabalhar de dia. Exigem-se referencias; com o sr. Rezende, rua Sete de Setembro n. 176, 1º andar.

Comichão, Empingens, Darthros, Frieiras, Sarnas, e Eczemas saram com um vidro de DERMICURA (não é pomada). Deposito: R. S. Pedro 156 e em todas as Drogarias e Pharmacias. (O 6490)

CAUÇÕES de mercadorias, apolices e titulos ao portador. Condições especiaes. Companhia Aurea. Avenida Passos n. 11. (O. 2911) S

DINHEIRO — Juros de 9 a 12 % ao anno, sob promissorias commerciaes e hypothecas de predios, emprestimos sob alugueis de predios, caução de titulos, etc. J. Leão. Rua da Quitanda 72, sobrado. Sala da frente. (O. 6279) S

Dinheiro para hypothecas, qualquer quantia, a juros modicos; informa J. Pinto no largo da Carioca 6, sobrado; Tel. Central 5127. (O 8137) S

DA'-SE 25:000$ a 10:000$ sob hypotheca de predios. Rua 24 de Maio n. 387. Tratar. (O 7550) S

DINHEIRO — Empresta-se sob promissoria na Avenida Passos, 22, sobrado. (O 7377) S

DINHEIRO — Empresta-se sob promissorias, desde cem mil réis (100$), com o sr. Covas. Rua da Constituição n. 8, loja. (O 7934) S

COMPRAM-SE roupas usadas de homem, senhora [illegible]

COMPRAM-SE roupas usadas [illegible]

CARTOMANTE — Consultas ás segundas, quartas e sextas, das 4 horas da tarde. Rua Padre Miguelinho n. 87, sobrado. (O 6312) S

COMPRAM-SE vestidos, chapéos, roupas brancas, manteaux, leques e pelles. Paga-se bem, só artigo fino e perfeito. Praia Santa Luzia n. 132. Tel. C. 6264. (O. 6457) S

DESCASCADORES E POLIDORES DE CAFE'

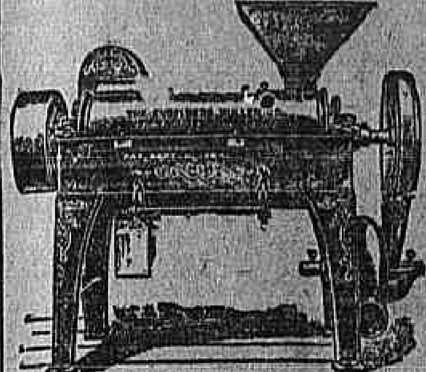

Simples, Praticos e Economicos

N°. 1. . . . . 300 arrobas diarias
N°. 2. . . . . 150 " "
N°. 5. . . . . 60 " "

Acabamos de receber da America do Norte completo sortimento destas afamadas machinas fabricadas por THE ENGELBERG HULLER C°., SYRACUSE, N. Y., as unicas que não quebram o grão, não o tingem e não empastam mesmo com café melado.

Como existem no mercado imitações muito ordinarias destas conhecidas machinas, avisamos os Srs. interessados para examinarem bem se as mesmas trazem a marca da fabrica.

THE ENGELBERG HULLER CO — SYRACUSE, N.Y. U.S.A. — MARCA REGISTRADA

e o nome THE ENGELBERG HULLER C°. fundido nas principaes peças.

Dos mesmos fabricantes recebêmos tambem completo sortimento de machinas para o beneficio de arroz.

Peçam folhetos descriptivos e mais informações a

Telles, Irmão & Cia.

Rua da Boa Vista 30 — CAIXA POSTAL 1721 — S. Paulo | R. Visconde de Inhaúma 76 — CAIXA POSTAL 1558 — Rio de Janeiro

(1478)

ESCRIPTURAÇÃO Mercantil, tachygraphia, francez, inglez, etc. Curso Benjamin Constant, rua Buenos Aires 160. (O. 5422) Z

FRANCEZ pratico ensina M. De Fossey. Cine Odeon. Sala 8, Tel. C. 3982. (O 7791) Z

INGLEZ e francez. Ensino rapido e pratico. Curso Benjamin Constant. Rua Buenos Aires 160. (O. 5422) Z

INGLEZ, francez e allemão, professora, com longa pratica, ensina em casa dos alumnos e em sua residencia. Rua Frei Caneca n. 61, 1° andar. Telephone 5853 Central. (O 6782) Z

INGLEZ — Mr. Rodger, americano, ensina este idioma por preço modico, á rua da Alfandega 199, sob. Tel. Norte, 4657. (O 7309) Z

JOVEN professora allemã ensina o seu idioma a pessoas educadas. Avenida Mem de Sá n. 120. (O 6343) Z

PROFESSOR BARBOSA — Lecciona portuguez, francez e arithmetica, a preços modicos; rua da Alfandega n. 199. Tel. Norte 4657. (O 7310) Z

PROFESSORA, diplomada, offerece-se para instrucção primaria, em casa ou a domicilio, na rua Dr. Campos Salles n. 25, casa VI. (O 6750) Z

PORTUGUEZ E ARITHMETICA — Aulas separadas a cada alumno, tres vezes por semana, a 10$ mensaes as duas materias, com direito a um curso gratuito de dactylographia. Matriculas do meio-dia ás 9 horas da noite, no curso do professor Gonçalves Filho, á rua Chile n. 5, sobrado. (O 8190) Z

PROFESSOR — Ensina portuguez e arithmetica, para preparatorios; preços modicos, com M. G., á rua Marciana n. 44. (O 8107) Z

PROFESSORA estrangeira, ensinando Inglez, Francez e Allemão pelos methodos mais modernos e rapidos, dispondo ainda de algumas horas, acceita alumnos. Para informações, dirigir-se á rua Sete de Setembro n. 61, Drogaria Casa Huber. Telephones C. 1918 e C. 5028. (O 6732) Z

PROFESSOR, mathematica elementar ou superior, sciencias physicas e naturaes, aulas particulares ou em curso. Cartas a T. C., neste jornal. (O 6649) Z

SENHORITA, com diploma de exame final primario e com pratica de ensino e alguns trabalhos de agulha, offerece-se para ensinar em casa de familia. Quem precisar escreva para a redacção deste jornal, para C. A. (O 7804) Z

SEM professor. Tachygraphia, methodo "Pitman-Viegas". Em todas as livrarias e na Casa Crashley, r. Ouvidor, 58. (O 2952) Z

TRADUCÇÕES e versões de qualquer natureza pelo prof. Dr. Washington Garcia. R. Carioca 47, tel. 5312 C. (O 6667) S

LOTH-KIANG

Endereçae vossas cartas ao seu discipulo, assistente e successor sr. Antonio Alves Neto, L. Railway — Minas Geraes — Cidade de Ubá. (1373)

MADEIRAS

Vende-se barato grande quantidade de páos proprios para construcções, tendo 3,85 x 0 ½ x 0 ½ cm. Para ver e tratar á rua Evaristo da Veiga n. 22, loja. (O 7942)

CASA MOBILADA

Aluga-se uma, á rua das Laranjeiras n. 352, com duas salas, uma de espera, seis dormitorios, cozinha, despensa, banheiros, e todo conforto, quartos separados, para creados, jardineiro, grande quintal. Trata-se na mesma, das 10 ás 5 horas da tarde. (O. 6710)

Lições de corte

Ensina-se a cortar por medida, por methodo facil e simples. Corta-se moldes e ajusta-se pelo corpo da freguezia; tambem fazem-se vestidos por preços modicos, por qualquer figurino. Faz-se tambem meias confecções. A' rua Buenos Aires n. 165, 2° andar. (O 7930)

MOTOR

Vende-se um bom motor allemão Ganz, 1140 r. p. m., 3 ½ H. P. Para ver e tratar á rua Evaristo da Veiga n. 22, loja. (O 7941)

TYPOGRAPHO

Precisa-se de um pequeno que saiba imprimir. Rua Dias da Cruz n. 129, Meyer. (O 6618)

Quarto mobilado

Installação moderna, agua corrente no quarto, com pensão para cavalheiro. Cattete 247, Villa Elite — 13. (O 7938)

CASA

Traspassa-se o contrato de uma boa casa completamente nova, com nove salas de frente, a quem comprar os moveis. Avenida Mem de Sá n. 283. (O 7936)

CASA

Aluga-se com contrato, por 1:100$, uma, ha pouco reconstruida, com todo o conforto moderno, propria para familia de tratamento, ou uma pequena pensão chic. A quem comprar os moveis por pechincha. Pode ser vista [illegible] ás 5 horas da tarde á rua Dois [illegible] n. 114. [illegible]

Sciencias Physicas e Naturaes

Professor competente, dispondo de longa pratica, propõe-se leccionar estas materias a moças e rapazes, de accordo com os programmas do Pedro II ou qualquer outro estabelecimento de ensino secundario desta capital, particularmente, em collegios ou domicilios. Acceita alumnos em Petropolis. Mais informações: Estacio de Sá 79, sobrado, em frente á Escola Normal, das 10 ás 11 horas. (O 7273)

Contra a Pyorrhéa PYOTYL

Dentes abalados e descarnados; gengivas sangrentas e cheias de pus, máu halito, aphtas, stomatites, feridas da bocca, etc. Receitado pelos mais notaveis medicos do Brasil e com innumeros attestados de cura. Vidro grande 8$000 (para muitas applicações).

Vende-se nas casas Bazin, Cirio, Nunes, Garrafa Grande e nas Drogarias Granado & C., Ribeiro Menezes, Rodrigues, Gesteira, Pacheco e Huber.

Para revendedores com os representantes geraes: Magalhães & Lobo, rua Marechal Floriano n. 17, sob. Tel., Norte, 2343. (386)

DENTISTA

Aluga-se um unico gabinetezinho vasio, em casa nova. R. S. José 42. (O 7290)

500$ a 1:000$ POR MEZ!

Todos podem ganhar adquirindo um apparelho "ELECTRO-PLATING" de dourar, pratear e nickelar. Seja o primeiro em sua localidade; mande sem demora o seu endereço que lhe remetterei informações detalhadas. A. Castanho, ladeira Sta. Ephigenia, 15 — sobrado — Caixa Postal, 2002 — S. PAULO. (8654)

APARTAMENTOS

Cede-se dois ou tres em casa de familia, a casal ou pequena familia de todo o respeito, sem outros inquilinos; casa nova, com todo o conforto. Rua dr. Sattamine n. 74. Tijuca. (O 6442)

"INVISIVEIS"

S. B. CARIDADE E VIRGEM MARIA

Qualquer pessoa que depois de muitos cuidados com a sua saude não tenha conseguido melhoras satisfactorias deve pedir um diagnostico á Sociedade Beneficente acima, para obter o beneficio desejado.

E' preciso mandar o nome, filiação, edade, endereço e um envelope sellado para resposta. Cartas para a Caixa postal 1916 — Rio de Janeiro. (305)

COSTUREIRAS

Precisam-se para calções de brim e ceroulas, trabalho em suas proprias casas. Tratar na rua do Carmo n. 53. (O. 7487)

Dentição das creanças

O ODONTOGENIO faz apparecer a DENTIÇÃO sem soffrimentos. FORTALECE e ENGORDA as creanças. A' venda em todas as pharmacias. (N 21968)

VERMI-CID

O melhor remedio para vermes, bichas ou lombrigas. A' venda em todas as pharmacias e drogarias. (O 7830)

PETROPOLIS

Em uma das avenidas mais centraes vende-se uma parte inventariada de excellente terreno de 22 x 100, com bemfeitorias, podendo o cessionario arrematar em praça as outras partes. Trata-se com Raul á rua do Rosario n. 138. (O 6451)

Blanchette

(Producto da PERFUMARIA IRACEMA)

Creme liquido sem deposito (Formula de J. Périer)

Amacia, clareia, alimenta, rejuvenesce e embelleza a pelle. Incomparavel fixador do pó de arroz na cutis.

Premiado nas Exp. de Turim e Rio de Janeiro

Tonico Iracema

Esplendido renovador, que devolve, sem pintar, ao cabello branco, sua côr natural primitiva, preta, loura ou castanha. Unica loção que extingue rapidamente as caspas e evita a queda do cabello.

A' venda nas melhores Perfumarias, casas de armarinho, pharmacias e drogarias. (2521)

FUMADORES

O melhor cigarro é feito com o PAPIER AMBRE Gaston d'Argy

(3028)

Fogões á Gaz, Allemães

DE JUNKER & RUH KARLSRUHE

Acabam de sair da alfandega novos modelos

Esmaltados de branco, ferragens nickladas. Grande economia, limpeza absoluta, queimadores patenteados.

ACABA DE SAIR DA ALFANDEGA GRANDE SORTIMENTO QUE ESTA' EM EXPOSIÇÃO.

Otto Schuback & C.

Rua Theophilo Ottoni, 95 -:- Phone 6775 Norte

RIO DE JANEIRO (1425)

PILULAS VIRTUOSAS

Curam em poucos dias a molestia do estomago, figado ou intestinos. Estas pilulas além de tonicas são indicadas nas dyspepsias, prisões de ventre, molestias do figado, bexiga, rins, nauseas, flatulencias, máo estar, etc. São um poderoso digestivo e regularisador das secreções gastro-intestinaes.

A' venda em todas as pharmacias. Vidro, 2$500. Depositarios: Bragança Cid & C. rua Buenos Aires n. 172 Rio de Janeiro. (689)

As pessoas idosas ou não

que têm a bexiga preguiçosa e cuja urina se decompõe facilmente, devido á retenção, encontram na UROFORMINA DE GIFFONI um verdadeiro ESPECIFICO, porque ella não só facilita e augmenta a DIURESE, como desinfecta a BEXIGA e a URINA, evitando a fermentação desta e a infecção do organismo pelos productos dessa decomposição. Numerosos attestados dos mais notaveis clinicos provam a sua efficacia.

Encontra-se nas boas drogarias e pharmacias da capital e dos Estados, e no Deposito: DROGARIA GIFFONI — Rua 1° de Março, 17. (2788)

LAVOL Para A Pelle

A Maravilha Dos Medicos

Durante quatro longos annos esta pobre creança foi torturada por comichões terriveis.

Recentemente souberam da nova e maravilhosa descoberta para a pelle, Lavol. Desesperados experimentaram-o. Depois de 30 dias ficaram surprehendidos ao ver que o seu filho tinha sido limpado d'esta terrivel doença.

Lavol é na realidade o primeiro remedio efficaz para doenças de pelle que se tem descoberto. E um liquido poderoso e potente, que se aplica directamente ás partes enfermas e que dá allivio instantaneo. Deixa a pelle clara e pura.

Vende-se em todas as principaes drogarias e pharmacias. (3669)

Palacete luxuoso

Para embaixada ou familia de alto tratamento, situado em Botafogo, recem-construido, com garage, bello jardim e elevador electrico. Vende-se. Dirija-se á Caixa do Correio n. 849. (1110)

PARTEIRA

MADAME ANNA CONTALDI PANAYOTTI, parteira diplomada pelas Faculdades de Napoles e Rio de Janeiro, trata com especialidades de massagens gynecologicas, tendo feito para isto um curso especial.

Curativos de accordo com as prescripções dos Srs. Medicos especialistas.

Consultorio das 2 ás 5 horas da tarde, á Praça Tiradentes n. 36 — 1° andar. (O. 1416)

ELIXIR DE INHAME

depura — fortalece — engorda (505)

Magnetos e Velas "BOSCH"

Legitimos allemães. Sortimento completo

Agentes geraes para o Brazil: STEINBERG & Cia.

RIO DE JANEIRO — Avenida Rio Branco, 33
S. PAULO — Rua Barão de Itapetininga, 27 (7013)

Boas costureiras

Precisa-se boas costureiras e ajudantes. Ouvidor 187 (loja). (1332)

ESPECIFICO BEJEAN

Nenhum Medicamento conhecido até hoje obteve tanto exito em França e no Estrangeiro, como o ESPECIFICO BEJEAN. E' o mais Poderoso Preventivo da GOTA e de todas as AFFECÇÕES RHEUMATICAS AGUDAS ou CRONICAS.

48 Horas bastam para acalmar os accessos mais violentos, sem temor de trasladar o mal.

Envia-se a Noticia franco a pedido

Venda por maior PARIS, 30, Rue des Francs-Bourgeois, 30 e nas principaes Pharmacias (3045)

PAPEL FERRO PRUSSIATO «SATURNO»

de S. M. TORRACA em rolos de 1 m. x 10 ms. e de 0,75 cm. x 10 ms. — Preços sem competidor — Rua do Rosario 160, sob. Sala 4. Tel. N. 3933. (O 614)

TOSSE — Peitoral S. Caetano

— puramente vegetal — Não contem drogas irritantes e perigosas como o opio, bromoformio, codeina, morfina, creosoto, etc. — Cura garantida de qualquer tosse seccaou nervosa — bronchite, asthma, rouquidão, influenza. Com a primeira colher o allivio é immediato — A' venda nas principaes pharmacias e drogarias — Deposito: Rua 24 de Maio 154 — Telephone Jardim 10. (O 7347)

"URIC" EM TABLETTES

Pharmaceutico Theophilo de Andrade. Medicamento homœopatha que dissolve e expelle o acido urico, empregado nas dores dos rins, arthritismo, calculos, arêas, bilis, artereo-sclerose, obesidade, gotta, eczemas e todas as perturbações do apparelho urinario. Não tem dieta. Drogarias Baptista, Huber, Pacheco, Granado & C. Preço, 2$500. (690)

COQUELUCHE

O unico remedio para a sua cura é COQUELUCHINA. Em todas as drogarias. (688)

Sras. distinctas, com preferencia costureiras ou espertas em confecções, têm occasião de encarregarem-se, com bôa commissão, do

DEPOSITO

d'uma Importante Fabrica de **vestidos para senhoras e crianças**

Offertas para Chiffre D, na Caixa deste jornal. (O. 7768)

FERRO NUXADO

3 milhões de pessoas o tomam como Tonico e Reconstituinte do Sangue e dos Nervos (2995)

Os chás dansantes no ASSYRIO

A'S QUARTAS e SABBADOS

é necessario convite afim de seleccionar a clientella. O preço do chá é 1$500. Na ultima dança a dama que acertar na roleta terá direito ao premio de uma valiosa prenda. (6526)

JANTARES CHICS

Só no ASSYRIO — Preço table d'hôte — 7$000 — SERVICE A LA CARTE — Vinhos recebidos directamente dos mais afamados viticultores. (O. 6527)

ESCOLA DE CORTE

A mais antiga e conhecida, curso completo em 24 lições (tres mezes) sendo o ultimo gratuito para pratica. 12 lições de corte 50$ e 12 de chapéos, 30$000. Na rua Sete de Setembro n. 133, sobrado. Telephone Central 547. (7160)

MOLESTIAS DOS RINS E DO CORAÇÃO

Use o TONICARDIUM, tonico dos rins e do coração; limpa a bexiga, desinflama os rins, contra as nephrites, areias, colicas renaes, augmenta as urinas. Tira as inchações dos pés e rosto, hydropsias, com cansaço, falta de ar, palpitações, dores sobre o coração, asthma, bronchite asthmatica, arteriosclerose; remedio approvado pela Saude Publica. Na Casa Huber, rua Sete de Setembro n. 63; Drogaria Rodrigues, rua Gonçalves Dias n. 391 Drogaria Pacheco, rua dos Andradas n. 45 e Drogaria Baptista. (O 6169)

A 5$000!!!

Medalhas Deus te guie com pedra ouro de lei; idem com collar, a 15$; imagens de ouro de lei a 5$; cigarreiras de prata a 25$; collares ouro de lei a 25$; relogios pulseira a 20$; na joalheria "A TORMALINA", travessa de S. Francisco n. 6. Telephone C. 2780, proximo á rua da Carioca. (O 6128)

LAMPADA PHILIPS

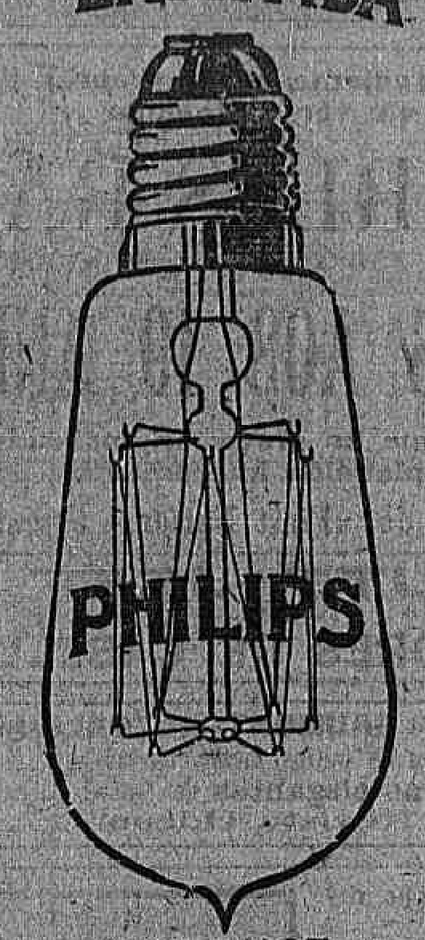

A MELHOR
A MAIS RESISTENTE
A MAIS ECONOMICA

A' venda em todas as casas de electricidade. (1194)

AS PILULAS INDIGENAS de TAYUYA'

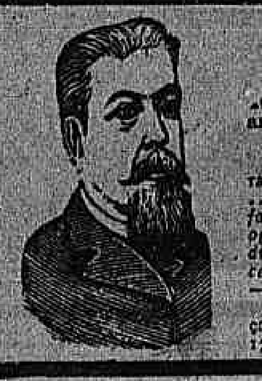

do DR. MONTE GODINHO são anti-biliosas, purgativas, reguladoras e anti-febris.

Approvadas pela Directoria Geral de Saude Publica.

Indicadas na prisão de ventre, falta de menstruação, vertigens, opilações, hemorrhoides, digestões difficeis, molestias do figado, excesso de bilis e febres biliosas. — Não exigem dieta.

DEPOSITARIOS: — Bragança, Cid & C. Rua Buenos Aires, 172 — Rio de Janeiro. (46)

A EPIDEMIA DA COQUELUCHE ALASTRA-SE

UM ESPECIFICO CONTRA O MICROBIO DE BORDET

A coqueluche, o sarampo, a variola cada anno, apezar das medidas de prophylaxia, constituem ainda o terror da população infantil. Contra a variola ha a vaccina, que immuniza o terrivel, senão asqueroso mal. O sarampo, que grassa periodicamente, com asseio systematico, hygyene rigorosa e cuidados vigilantes, não apresenta casos de mortalidade como a "coqueluche". A tosse convulsa, ou a tosse comprida, porque dura cinco, seis e mais mezes, deixa sempre o organismo combalido. Quando não é mortal — e o obituario registra sempre alguns casos — deixa um rastro de sua passagem com as lesões internas, hemorrhagias, hernias e, sobretudo, enfraquecimento geral. O doentinho começa com um defluxo, sobrevêm logo accessos de tosse, quasi seguidos, continuos, a raros intervallos, mais accentuados á noite, e depois declara-se a coqueluche, bem conhecida pelos guinchos caracteristicos do esforço que a creança faz, aspirando o ar, que custosamente atravessa a larynge para injectar-se nos pulmões. Os doentes apresentam um facie especial, com o rosto inflammado e avermelhado, em manchas, feições decahidas, tornam-se nervosos, briguentos, sem appetite, emmagrecendo e enfraquecendo dia a dia. Appareceram milhares de "especificos", sem, entretanto, lograr exito ou minorar os soffrimentos das creanças, porque têm como base o opio, a codeina, ou similares, que não anniquilam ou destróem o microbio da coqueluche. Agora, porém, surge um especifico que o autor denominou de "COQUELUCHINA", em cujas experiencias de quinze annos, só teve provas concludentes. O novo especifico reduz a coqueluche, em pouco tempo, curando-a em vinte a trinta dias, periodo bastante razoavel para uma doença que dura de cinco a seis mezes. O especifico é absolutamente inoffensivo e serve tambem como preventivo.

E' um grande beneficio prestado ás creanças.

Deposito geral: Campos Heitor & C. Rua Uruguayana 35. (19184)

XAROPE PEITORAL — DE — ANGICO COMPOSTO

CURA *Tosses, Bronchites Agudas ou Chronicas, Catarrhos, Constipações, Influenza, Asthma, Coqueluche, Defluxo, etc.*

Vende-se em todas as Pharmacias e Drogarias. — Deposito: *Pharmacia Bragantina* — Rua Uruguayana, 105. (590)

SORÈT

O Segredo da força genital conhecido por todo o mundo pelos seus resultados em esgotamento mental e physico, debilidade geral e

IMPOTENCIA

Vende-se em todas as pharmacias e drogarias. — Approvado pela Directoria da Saúde Publica. Formula de por Jean Rousseau & Co. Paris, Londres e Chicago. (2901)

Proveitosissimos resultados

O Sr. ADRIANO DANDREAU, distincto secretario da 6ª Residencia da V. F. R. G. Sul, reagindo contra sua prevenção sobre os preparados nacionaes, declara-se encantado dos resultados obtidos com o PO' PELOTENSE em sua querida filhinha.

"Illmo. sr. fabricante do PO' PELOTENSE. Pelotas. — CONTRARIAMENTE aos meus habitos, sómente impressionado por um necessario desaggravo de consciencia, é que, verdadeiramente jubiloso, venho pelo presente meio patentear-vos o meu mais sincero reconhecimento pelos proveitosissimos resultados por mim colhidos no tratamento de assaduras em uma minha filhinha que soffria desse incommodo.

Apezar de ter manifesta prevenção contra os preparados pharmaceuticos de procedencias nacionaes — o que ireis talvez classificar de falta de patriotismo, — confesso ter reconhecido a injustiça desse meu acto, com o uso do maravilhoso pó da vossa fabricação.

Autorizando-vos, pois, a fazer desta o uso que vos convier, subscrevo-me com toda estima e consideração,

Atto. am. admor. obr., *Adriano Dandreau* — Passo Fundo, 20 de abril de 1920. Secretaria da 6ª Residencia da V. F. R. G. S.

No Rio vende-se nas Drogarias: J. M. Pacheco, Granado, Giffoni, A. J. Rodrigues, A. Gesteira, Werneck, Araujo Penna, Casa Cirio, Moreno, Borlido, Perfumaria Bazin, etc. Não lave a lesão com sabão. Leia a bulla que ensina como fazer. O PO' PELOTENSE é formula de um velho medico. Preço modico. Fabrica e deposito geral: Drogaria EDUARDO SEQUEIRA — Pelotas (1240)

Pedreiros e serventes

Precisa-se de bons pedreiros e serventes; trata-se á rua Espirito Santo n. 11, sobrado. (O 6643)

AOS RHEUMATICOS

O sr. F. R. Barreto, conceituado negociante á rua dos Coqueiros estava entrevado na cama desde dezembro com terrivel rheumatismo. A conselho de seu medico, usou o afamado Rob de Summa Salsa de Alfredo de Carvalho. Com tres frascos apenas já tomou conta do seu negocio. E, como este mais conta o Rob de Summa milhares. A' venda nas boas pharmacias e drogarias. Deposito: Primeiro de Março n. 10, Alfredo de Carvalho & C. (589)

Venda de Joias sem lucro

— PROVENIENTES DE PENHORES —

Só salvando o capital, vende-se uma cigarreira com brilhantes e diamantes, ouro de lei, trabalho fino, por 720$000, custou 1:200$000. *Cordões de ouro de lei*, correntes tambem de ouro de lei e mais objectos tudo nas mesmas condições, só para fazer dinheiro, para novos emprestimos.

AVENIDA RIO BRANCO, 175, em frente do Hotel. (O 8118)

LOTERIAS

Loteria do Estado do Rio Grande do Sul

Resumo dos premios da extracção de 20 do corrente:

5.413	(Porto Alegre)	100:000$000
3.633	(Rio)	10:000$000
15.272	(Rio)	4:000$000
16.689	(Rio)	2:000$000

PREMIOS DE 1:000$000

4744 7541 9797 13102 16690 17121 17800

Todos vendidos no Rio.

Loterias do Estado do Rio de Janeiro

Resumo dos premios da extracção de 21 do corrente:

61.393	(Capital)	25:000$000
90.899		3:000$000
31.431		2:000$000
85.725		1:000$000
44.550		1:000$000

PREMIOS DE 500$000

61686 90360 24408 5494 .....

PREMIOS DE 200$000

99161 31856 17224 88266 12389
89194 78510 19602 59492 62818

PREMIOS DE 100$000

55643 78069 9287 10596 57658
84992 10868 32534 5989 98757
43573 9620 65156 40250 66214
58901 45749 44668 96581 62333
14181 33826 29887 82764 56984
92041 14617 33932 13605 95280
57802 72491 63747 92013 12158
25285 83335 11396 66229 88808
23124 28414 86510 11085 95960
58142 6906 14043 15410 .....

APPROXIMAÇÕES

61392 e 61394		150$000
90898 e 90900		100$000
31430 e 31432		100$000

DEZENAS

61391 a 61400		50$000
90891 a 90900		40$000
31431 a 31440		40$000

Todos os numeros terminados em 393 têm 15$; em 899 têm 10$; em 431 têm 10$; em 3 têm 2$; exceptuados os terminados em 93 que têm 4$000.

LOTERIA DO ESTADO DE SANTA CATHARINA

Resumo dos premios da extracção de 21 do corrente:

3.295	(S. Paulo)	50:000$000
9.519	(Rio)	4:000$000
3.862	(Paraná)	3:000$000
2.223	(S. Paulo)	1:000$000
4.249	(Rio)	1:000$000

E' a 28 do corrente que se realiza o 3° sorteio do Bonus da Independencia, em que serão sorteados no valor total de Rs. 375:000$000. — Approxima-se a abertura da "Grande Exposição do Centenario" em cujo recinto só os "coupons" dos Bonus dão ingresso. Os Bonus concorrem a mais dois sorteios com premios em dinheiro e á Grande Tombola, estando os respectivos brindes, por gentileza especial, na "A' Capital", á avenida Rio Branco. (1474)

SORTES GRANDES CENTRO LOTERICO

R. SACHET, 4

RAIOS X

DR. JORGE A. FRANCO. Consulta com exame pelos Raios X, 25$000. Tratamento moderno das doenças do estomago, intestinos, figado, pulmões, coração, rins, ossos, etc. — Photographias, 60$000. 15, Largo da Carioca, de 1 ás 6, todos os dias. Tel.: C. 3128 (630)

RODA DA FORTUNA

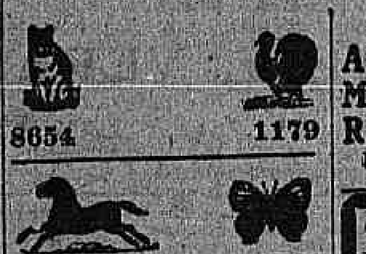

8654 — 1179 — 0644 — 2714

AUXILIADORA	6830
SEGURANÇA	2942
A GARANTIA	757
A POPULAR	412

Rio, 21 - 7 - 922. (O 8181)

Nova Suburbana
327
148
511

LEALDADE
570
307
626

Nova Mineira
645
802
265

Nova União
605
178
178
(O 8185)

FLUMINENSE	660
OPERARIA	174
NOITE	729
CARIDADE	569

Nictheroy, 21 - 7 - 922. (O. 8158) V. P.

NATUREZA
341
Nictheroy, 21-7-922. (O 88129)

HORA	768
REAL	024
ESPERANÇA	796

(O. 8135) O. e C.

HAMBURGUEZA
279
Nictheroy, 21. (O 8155)

UNIÃO
873
(O 8131)

MINEIRA
870

PASTORA
052

MINERVA
710

FIDELIDADE
977

E. do Rio, 22-7-922. (O 8149)

A. PREFERIDA

A	724
M	365
R	590

Rio, 21-7-922. Hoje ás 6 horas. (O 88161)

GARANTIA	809
FILIAL	900

E. Rio, 21 - 7 - 922. (O 8151)

Elegante	130
Americana	250
Fidalga	123

A's 6 horas. (O 8208)

GARANTIA
324
21-7922. — P. P. P. (O 8127)

RIO MENSAGEIRO

Junto a este jornal — Entrega volumes a domicilio e recados urgentes e garantidos. Telephone Central 38. (O. 5756)

COFRE FORTE

Vende-se um á prova de fogo, com duas portas, dimensão de 2m,00 por 1m,50, proprio para casa bancaria ou de penhores, fabricado especialmente para a Banca Italiana de Sconto. Informações por favor com a Companhia Aurea Brasileira, á Avenida Passos n. 11. (O 6464)

Escriptorio ou companhia

Aluga-se todo ou em parte o optimo segundo andar do predio da rua da Assembléa, servido por escada e elevador. Ver e tratar na rua da Assembléa n. 115, 1° andar. (O 7816)

Encadernadores

Precisam-se de encadernadores, meios officiaes e aprendizes para talões e blocks, á rua Silva Jardim ns. 33 e 35. (O 7811)

ALUGA-SE

O sobrado do largo de S. Francisco de Paula n. 23, com oito salas e 17 janellas de frente, proprio para empreza ou companhia. Trata-se na loja. (O 7771)

Coiffeur Antoine

Ondulação permanente, duração um anno, muito pratica, tintura de Henné e todas as cores garantidas. — Rua Ouvidor 148, sob. Tel. N. 5066. (O 6469)

Dentaduras velhas. Ouro — Compra-se

Paga-se bem. Travessa S. Francisco n. 16, 2° andar. (O 6530)

ALUGA-SE

Em casa de familia de todo o respeito, dois lindos aposentos a casal e um outro a cavalheiro do commercio, com ou sem pensão. Telephone [illegible] Beira Mar. (O 6488)

SELLOS

Moedas e medalhas antigas do Brasil, compram-se e pagam-se bem. — Avenida Rio Branco n. 12 A. (O 875)

SOBRADOS

Alugam-se os tres andares juntos ou separados, do predio da rua S. José n. 106, proprio para companhia ou club, sendo os salões corridos, com elevador para os tres andares. Tratar no café S. Paulo com o sr. Miguel Pedreira. (O 3848)

ICARAHY

Vende-se uma esplendida casa na rua Cabral n. 80 e bons terrenos no mesmo local. Tratar com o proprietario, rua Gavião Peixoto 122. (O 6810)

Grandes novidades
NORMA TALMADGE, em "Aviso Revelador"
"FLORENCE REED, em" "Indiscreção"

ODEON
PROGRAMMA — COMPANHIA CINEMATOGRAPHICA BRASILEIRA — SERRADOR

Grandes novidades
KATHERINE McDONALD em "Amores de artista"
ANITA STEWART, em "Medo Occulto"

HOJE — Sabbado, o dia radiante, mais proprio para a elite vir ver o elegante

CHARLES RAY
— EM —
AMORES AOS 19 ANNOS
Comedia em que ha graça, originalidade, luxo e explendida interpretação
Producção da «First National Circuit»

MUTT e JEFF
— EM —
APARADORES DE CABELLOS

No novo numero de GAUMONT-ACTUALIDADES — além de outros factos, teremos Caricaturas elegantes de Siburu Barruti, na Revista Odeon

CARMEN
será o maior triumpho reservado para
Depois de amanhã
em que a parodia monumental é feita por
CHARLES CHAPLIN
— E —
BEN TURPIN

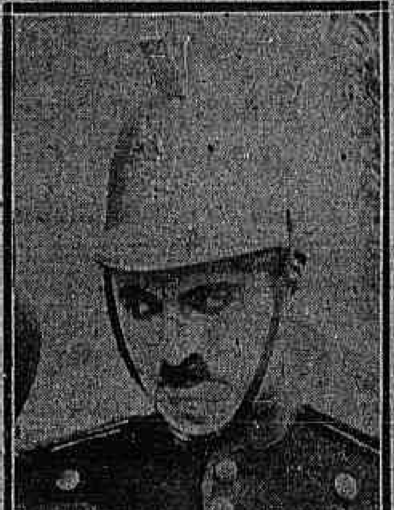

Depois de amanhã tambem teremos o bello romance da GAUMONT — O ERMITÃO
com a linda Mlle. Pradot

O Cinema Avenida
dá-vos um conselho:
— Não percaes o ensejo que vos offerecemos de assistirdes ao mais bello e mais formidavel dos trabalhos de
WILLIAM HART
Este film, que só exhibiremos hoje e amanhã, é
O CORAJOSO!
6 actos de amor, de arrojo, de infinita audacia, de situações altamente dramaticas

E como, na téla do Avenida, graças aos programmas PARAMOUNT, os grandes exitos se succedem, dar-vos-emos, depois de amanhã, outra pellicula estupenda:
A JORNADA DA MORTE
Animam-na dois vultos notaveis do "screen".
Jack Holt
E
Lila Lee
o brilhante galã e a seductora actrizinha, que é o encanto da scena muda americana.

Breve, Lydia Quaranta, Quaranta e Pina Menichelli em A dansa do punhal

CINEMA CENTRAL
Empreza Pinfildi — Avenida Rio Branco 168, Tel. 4218 C.

5ª Feira
Jack Perrin em
Lahoma
Pathe New York

HOJE Penultimo dia. O record dos successos HOJE
Um film de emoções violentas, o mais emocionante trabalho até hoje produzido

5 grandes emoções nunca antes projectadas numa tela:
1 — A grande guerra entre dois acampamentos de lenhadores
2 — A grande explosão da represa que desvia o curso dum rio no Oregon
3 — O homem que ella ama á mercê do rio enraivecido e cheio de toras de madeira
4 — A cavalgada desenfreada contra a morte
5 — A salvação dramatica na beira dos grandes quedas d'agua

PRISCILLA DEAN
na sua ultima grande super producção
CONFLICTO
O mais bello e sublime espectaculo cinematographico que os vossos olhos já admiraram
Universal Jewel Super Production

NO PALCO — As 5.30 e 9.15 — HOJE
o applaudido artista
RAMOS
o melhor e mais perfeito imitador do bello sexo
Todos os dias novidades

Para salvar a vida do ente adorado ella deu o seu sangue como daria, se preciso fosse, o seu proprio coração

Até onde pode chegar o sacrificio de uma mulher que ama sinceramente, vo... mostrará
SEENA OWEN
EM
SUPREMO SACRIFICIO
SEGUNDA FEIRA
No Cinema Central

Breve, William Farnum, em «Honrarás tua mãe». Super producção Especial Fox

8200

HAROLD LLOYD
Pathé New York

PATHE'

DUSTIN FARNUM
Fox Film

HOJE — FOX FILM apresenta
DUSTIN FARNUM
— EM —
FERRO E OURO
5 actos FOX FILM
Um conto sobre a perfidia humana — um delicto que caracterisa a infinda cobiça do dinheiro — A lealdade que succumbe á traição

HOJE
Um successo que não pode ter comparação

O comico unico e sem rival

E continuará o triumpho do comico sem rival
HAROLD LLOYD
na sua moderna e inedita composição
CASA-TE E VERÁS
Dois actos PATHE NEW YORK em que o riso forma tempestade. Os apuros com uma garrafa de leite e uma mamadeira. — As mil travessuras de dois endiabrados traquinas

Segunda-feira — A graça infinda da formosa JUNE CAPRICE, alliada á naturalidade da sua arte sem rival, será realçada na sentimental e luxuosa comedia social
Chegou Mariana...
5 actos Pathé N. York

Paulo Moniz no papel de Aldo e Albuquerque

Amor de Perdição
Adaptação cinematographica do celebre Romance de CAMILLO CASTELLO BRANCO
Uma super-producção portugueza da INVICTA FILM-Porto
Hoje e Amanhã
ultimos dias da 2ª época
No CINE PALAIS
(O 8143)

Um film que toda mulher deve assistir
HOJE

Penultimo dia deste extraordinario film que nos mostra de que é capaz uma mulher sem religião!
Uma alma em supplicio!
HORARIO: 1 — 2.20 — 3.40 — 5 — 6.20 — 7.40 — 9 — 10.20

5ª-feira WANDA HAWLEY em UM BEIJO A TEMPO...

PARISIENSE
Avenida Rio Branco, 179 — Teleph.: C. 123

2ª FEIRA
Madge Kennedy
— a travessura e a graça em pessoa — vos mostrará...

Verdades... Femininas
Antes a mentira na bocca de uma mulher bonita que a verdade proferida por um solido marmanjo...
Verdades... Femininas

Breve: QUEM COMPREHENDE A MULHER? May Mac Avoy

BREVE — DEVOÇÃO — BREVE — DEVOÇÃO — BREVE — DEVOÇÃO — BREVE — DEVOÇÃO — BREVE — DEVOÇÃO

Rialto
Av. Rio Branco — Tel. C. 3870

Hoje e Amanhã
Ultimas exhibições da extraordinaria super-producção especial de ASSOCIATED PRODUCERS, dirigida por

Rialto
Av. Rio Branco — Tel. C. 3870

MAURICE TOURNEUR, o colosso das visões theatraes mais intensas
MULHERES LEVIANAS
Tendo como principaes interpretes: — Hobart Bosworth, Doris May, Kathleen Kirkham, Mildred Manning, Betty Schade, Margaret Mc Wade, Charles Meredith, Wallace Mac Donald e Frankie Lee.

Uma formidavel these sobre AMOR, CASAMENTO luxo e VAIDADE, com todo o seu cortejo de soffrimentos, maguas e dor!

Os maravilhosos cabarets de New York, a capital das emoções desconhecidas, onde seductoras mulheres, qual mariposas attrahidas pelo fulgor das luzes, queimam as suas mais caras illusões no faiscar dos brilhantes e joias caras, no espoucar da loira champagne e na exhibição vaidosa de custosas toilettes.

Por determinação da censura, as creanças menores de 14 annos só poderão assistir este film acompanhadas

e mais Harry Sweet, o impagavel comico a quem o mais sizudo não poderá resistir, sem soltar gostosas gargalhadas, no hilariante film comico em 2 actos — Uma viagem accidentada

No palco, nas sessões de 4,10 e 9,20 serão apresentados os reis da dança dos apaches
THE MEXICAN'S

Segunda-feira — a graciosa e trefega GLADYS WALTON, no interessante film
Rosa de Segunda Mão

Segunda-feira — NO PALCO — Um numero de attracção que vae causar um grande successo de gargalhadas. J. Duarte, o celebre comico, que foi por seis annos o "enfant gâté" da alta sociedade de Buenos Ayres.

BREVE — DEVOÇÃO — BREVE — DEVOÇÃO — BREVE — DEVOÇÃO — BREVE — DEVOÇÃO — BREVE — DEVOÇÃO

Theatro Centenario
HOJE — Maravilhoso — HOJE espectaculo
Rua Senador Euzebio, 188-190. Tel. 1425 Norte.
A mais bella e confortavel casa de diversões do Brasil.
Na tela — Inicio do film ás 7 hs.
AMOR!
Magestoso acção dramatica em 6 bellas partes, interpretado por uma grande artista que é LADY GLAIN. — A saudosa creadora do inesquecivel film Serpente Volupia
No PALCO — Ás 8 e 9 ¾
Turunas Pernambucanos
com o seu vasto repertorio sertanejo
Sexta-feira — 28 — Estréa da Companhia A. Leão.
(O 8199)

CINE PRIMOR
Empreza Celestino de Abreu
Av. Suburbana, 1170, Tel. 1104 N.
HOJE — Attrahente — HOJE programma
JORNAL DA FOX FIL... UM PERFEITO PROFESSOR comedia em 2 partes, da Paramount
Panthera negra
6 actos primorosos jogados pela incontestavel belleza Florence Reed. Programma Serrador
PANTHERA NEGRA
Magnifico drama em ... actos Paramount, interpretado por Jack Holt
Segunda-feira — Sorrisos em triumphos, Fox Film; O Feroz tigre, da Fox Film. (O 8297)

Cinema Olympia
RUA VISCONDE DO RIO BRANCO, 51 — Tel. C. 5657
HOJE — Um programma sensacional e variado — HOJE
Da Universal apresentamos o film esplendido interpretado por William Desmond o famoso artista tão applaudido
BANDIDO por ENCOMMENDA
5 actos magnificos, repletos de sensacionaes proezas.
No mesmo programma — Inicio do estupendo e ultra sensacional film seriado da Universal, em 18 episodios
Com Stanley em Africa
Onde reapparece o mais popular e querido dos artistas, o intimorato George Walsh, através os perigos e desconhecidos sertões da Africa — 1º episodio — Um grande incendio de Nova York — 2º Nas garras dos negreiros.
Segunda-feira — Detective por amor, 5 actos, por Tom Moore; Perolas Mysteriosas, 5º e 6º episodios, Ben Wilson. (O 8166)

ELECTRO-BALL CINEMA
Empreza Brazileira de Diversões
51 — Rua Visconde do Rio Branco — 51
A mais popular e querida casa de diversões desta capital.
Facil de possuir
Esplendida comedia dramatica da Paramount, por
MARGUERITE CLARK
SENSACIONAES TORNEIOS DE ELECTRO-BALL
BILHARES E PING PONG
HOJE — Todos ao Electro-Ball — HOJE! (O 8183)

Quarta-feira: AMOR DE PERDIÇÃO — 3ª JORNADA —

CINE PALAIS

Quarta-feira: AMOR DE PERDIÇÃO — 3ª JORNADA —

SEGUNDA-FEIRA — Um programma que consulta todos os paladares — SEGUNDA-FEIRA

70, SUL!
Uma nova serie de desenhos humoristicos, glosando os acontecimentos mundiaes, os aspectos da sociedade moderna, atravez da phantasia de um artista dotado de verve inexgotavel.

Sexto Mandamento
drama em 6 actos da UFA de Berlim — tendo
LOTTE NEUMANN
como interprete de uma existencia sacrificada ao materialismo de um homem que só vive pelos sentidos.

Cine Theatro Americano
COPACABANA
HOJE — Tres maravilhas: George Walsh, Sessue Hayakawa e Harold Lloyd.
O Principe Bandido
drama em 5 actos por Sessue Hayakawa
Com Stanley na Africa
3 e 4 episodios — George Walsh
— ORGIAS REAES —
comedia em 2 actos — Harold Lloyd.
4ª-feira — Amor de Perdição, 1ª ep. Uma alma em supplicio — A menina Gran Finale, por Harold Lloyd.